

OP/EUI/REFS/2018/001

**GARA D'APPALTO CON PROCEDURA APERTA PER L'AFFIDAMENTO DEL SERVIZIO DI PULIZIA A RIDOTTO
IMPATTO AMBIENTALE COMPRESIVO DELLA FORNITURA DI PRODOTTI IGIENICO-SANITARI, DELLA
DISINFESTAZIONE, DERATTIZZAZIONE ED ATTIVITÀ DI PRESIDIO, DA SVOLGERSI PRESSO LE SEDI
DELL'ISTITUTO UNIVERSITARIO EUROPEO**

A) Elaborati Planimetrici:

- **Badia Fiesolana**
 - BF – Tav. 1
 - BF – Tav. 2
 - BF – Tav. 3
 - BF – Tav. 4
 - BF – Tav. 5
 - BF – Tav. 6
 - BF – Tav. 7
- **Palestra**
 - GYM – Tav. 1
 - GYM – Tav. 2
- **Villa Sanfelice**
 - SF – Tav. 1
 - SF – Tav. 2
- **Villa Paola**
 - VPA – Tav. 1
 - VPA – Tav. 2
- **Villa Schifanoia, Cappella, Casale e Villino**
 - VS – Tav. 1
 - VS – Tav. 2
 - VS – Tav. 3
 - VS – Tav. 4
- **Villa Il Poggiolo e Tipografia**
 - VP – Tav. 1
 - VP – Tav. 2
- **Villa Raimondi**
 - VR – Tav. 1
 - VR – Tav. 2
- **Villa Malafrasca**
 - VM – Tav. 1
 - VM – Tav. 2
- **Villa La Pagliaiuola**
 - LP – Tav. 1
 - LP – Tav. 2
- **Villa La Fonte**
 - VF – Tav. 1
 - VF – Tav. 2
- **Convento di San Domenico**
 - SD – Tav. 1
 - SD – Tav. 2
- **Villa Salviati Archivi (HAUE)**
 - SAIP – Tav. 1
 - SAIP – Tav. 2
- **Villa Salviati Manica**
 - SAMN – Tav. 1
 - SAMN – Tav. 2
- **Villa Salviati Castello**
 - SACA – Tav. 1
 - SACA – Tav. 2
 - SACA – Tav. 3
 - SACA – Tav. 4
 - SACA – Tav. 5
 - SACA – Tav. 6
- **Appartamenti (PAB)**
 - PAB – Tav. 1
 - PAB – Tav. 2
- **Appartamenti (PDM)**
 - PDM – Tav. 1

B) Tabella riepilogativa delle tipologie di pavimento

ISTITUTO UNIVERSITARIO EUROPEO



REAL ESTATE
AND FACILITIES
SERVICE

ALLEGATO II G - Gara d'Appalto per l'affidamento del servizio di pulizia a ridotto impatto ambientale comprensivo della fornitura di prodotti igienico-sanitari, della disinfestazione, derattizzazione ed attività di presidio, da svolgersi presso le sedi dell'Istituto Universitario Europeo

Anno 2018

Badia Fiesolana Tav.1/7

scala:1:200

Identificativo immobile:

Badia Fiesolana
via dei Roccettini, 9 50014 San Domenico di Fiesole
Piano: Piano Terra, Piano Primo inferiore e Piano Primo

BF

LEGENDA

- cotto
- gres
- parquet
- moquette
- pietra
- cemento
- V.cem.
- legno
- linoleum
- marmo

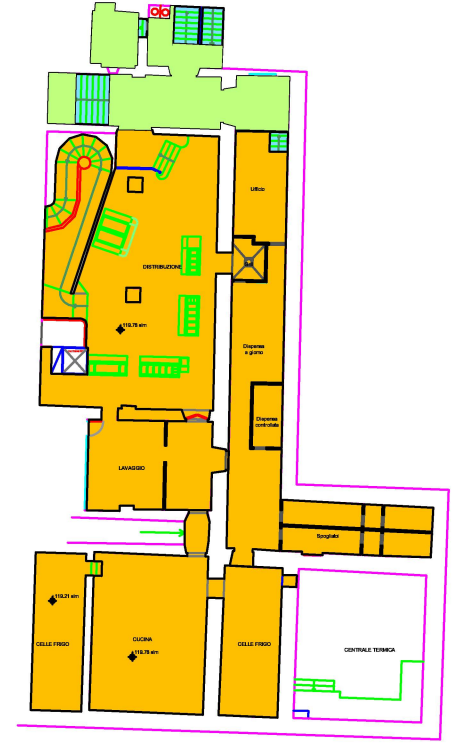
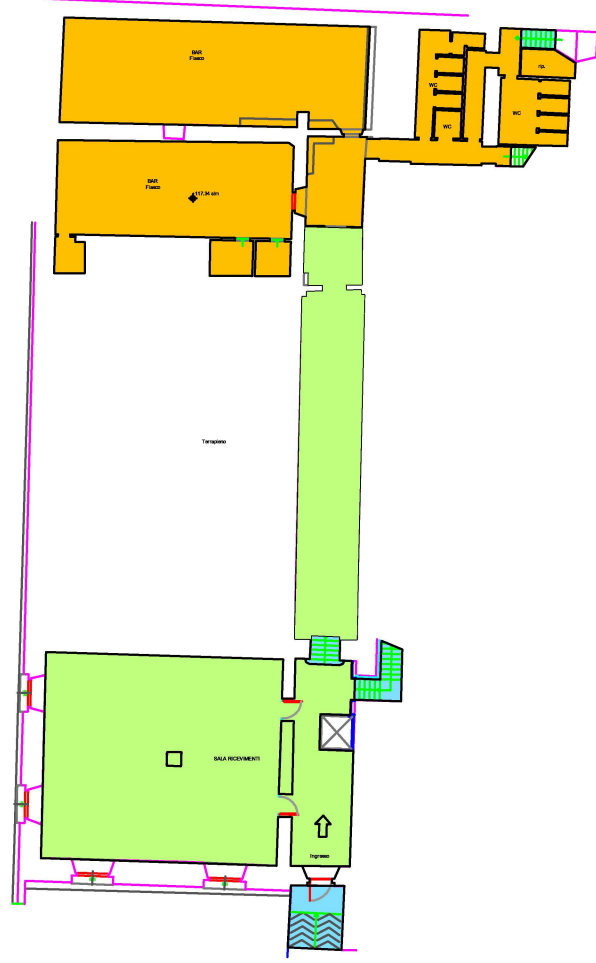

SUPERFICI INTERNE

	Cotto	Gres	Parquet	Flottante	Linoleum	Moquette	Pietra	Marmo	Legno
P.T	268,65	255,16					10,31		
P. 1 INF.	50	420							
P.1	332	60,42		40	11,4		6,5	400,8	
P.2	1323,44	35,77		22,5	16	1229,45	527		
P.3	530,91	114,79		40,8	138,98	1001,48	13,56		
P.3 SUP.	29,44	15,5			16,72	383,06	15		
P.4 INF.	2				40	42	11		
P.4	887,98	91,17	34,4		593,13	1065,43	83		
P.5	36,67	4,2			99,76	12,65	2,64		
TOT.	3461,09	997,01	34,4	103,3	915,99	3734,07	623,44	400,8	

	SUP. NETTA	SUP. VETRATA
P.T	534,12	16
P. 1 INF.	470	
P.1	851,12	147,53
P.2	2804,9	208,98
P.3	1839,45	411,71
P.3 SUP.	500,12	51,08
P.4 INF.	95	4,98
P.4	2633,96	203,85
P.5	223,52	8,89
TOT.	10636	1053,02

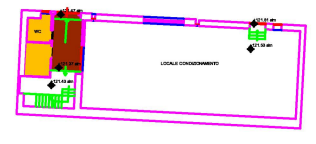
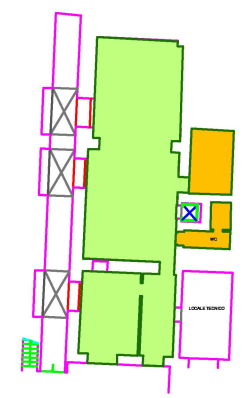

PIANO PRIMO
Quota 121,50 slm
scala 1:200



ALLEGATO II G - Gara d'Appalto per l'affidamento del servizio di pulizia a ridotto impatto ambientale complessivo della fornitura di prodotti igienico-sanitari, della disinfezione, derattizzazione ed attività di presidio, da svolgersi presso le sedi dell'Istituto Universitario Europeo

Anno 2018
Sede: Via dei Roccetti, 3
Scala: 1:500

Identificativo immobile:
Badia Fiesolana
Via dei Roccetti, 3 50014 San Domenico di Fiesole
Piano: Pianimetria Generale

BF

LEGENDA

☒ SUPERICI ESTERNE CHE NECESSITANO PULIZIE
GIORNALI/EBE - 1190100

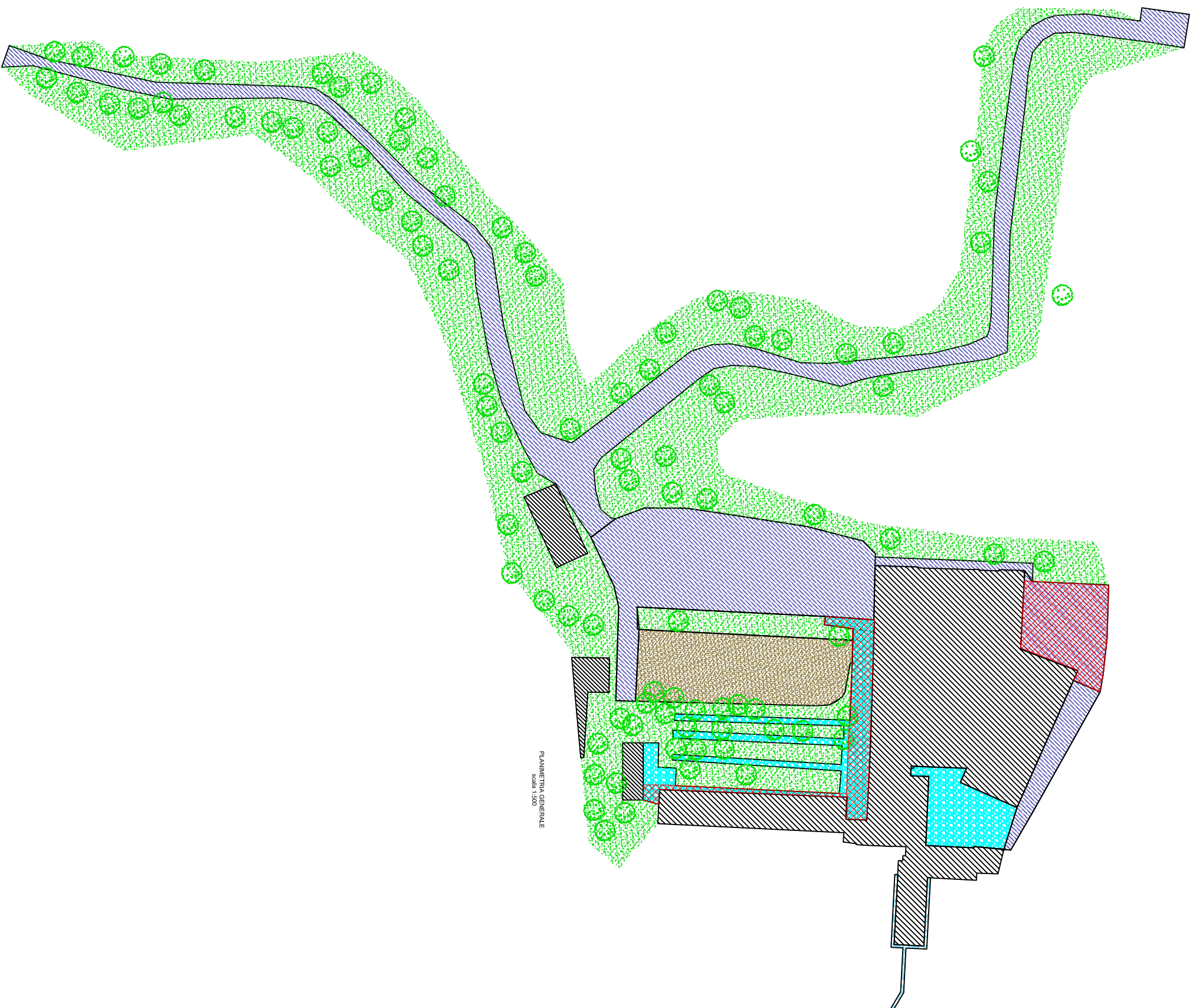

Pianimetria Generale
Scala 1:500



ALLEGATO II G - Gara d'Appalto per l'affidamento del servizio di pulizia a ridotto impatto ambientale comprensivo della fornitura di prodotti igienico-sanitari, della disinfezione, derattizzazione ed attività di presidio, da svolgersi presso le sedi dell'Istituto Universitario Europeo

Anno 2018
Sede: Firenze, Italy
Scala: 1:500

Identificativo immobile:
Bedda Frescolana
Via dei Roccettini, 9 50014 San Domenico di Fiesole

BF

SUPERFICI ESTERNE:

Asfalto	Pavimento	Griglia	TOT
9000 mq	1800 mq	1400 mq	12000 mq

LEGENDA

	Pavimentazione esterna in pietra
	Pavimentazione esterna in ghiaia
	Asfalto

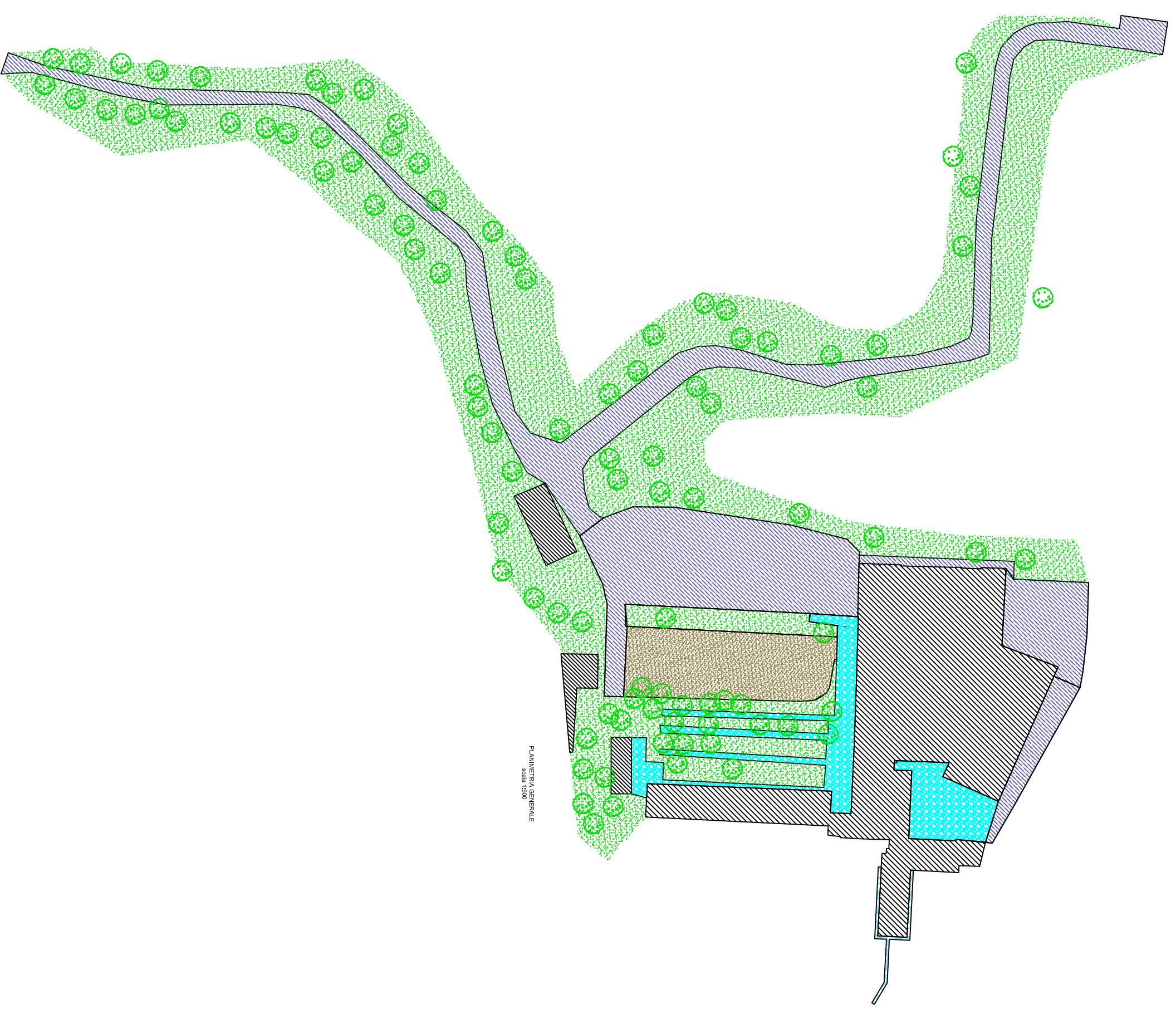

Piantina Generale
Scala 1:500



ALLEGATO II G - Gara d'Appalto per l'affidamento del servizio di pulizia a ridotto impatto ambientale comprensivo della fornitura di prodotti igienico-sanitari, della disinfezione, derattizzazione ed attività di pestifido, da svolgersi presso le sedi dell'Istituto Universitario Europeo

Identificativo immobile:
Badia Fiesolana
via dei Roccettini, 9 50014 San Domenico di Fiesole
Piano: Piano Quinto

Anno 2018
Redatto Fiesolana, 10/07/17
Scala: 1:200

BF

LEGENDA



SUPERFICI INTERNE										
	Cotto	Gres	Parquet	Finitante	Intonaco	Moquette	Pietra	Marmo	Legno	
P.T	268,65	235,16						10,31		
P.1 INF.	50	420								
P.1	332	60,42		40	11,4			6,5	400,8	
P.2	1324,44	35,77		22,5	16	1229,45		527		
P.3	530,91	114,79		40,8	138,98	1001,48		13,56		
P.3 SUP.	2944	15,5		16,72	383,06	15			55,9	
P.4 INF.	2			40		42		11		
P.4	887,98	91,17		34,4	593,13	1065,43		83		
P.5	3667	4,2			99,76	1265		2,64		
TOT.	3461,09	997,01		34,4	103,3	915,99	3734,07	669,01	400,8	55,9

	SUP. NETTA	SUP. VETRATA
P.T	534,12	16
P.1 INF.	470	
P.1	851,12	147,53
P.2	2804,9	208,98
P.3	1839,45	411,71
P.3 SUP.	500,12	51,08
P.4 INF.	95	4,98
P.4	2633,96	203,85
P.5	223,52	8,89
TOT.	10636	1063,02

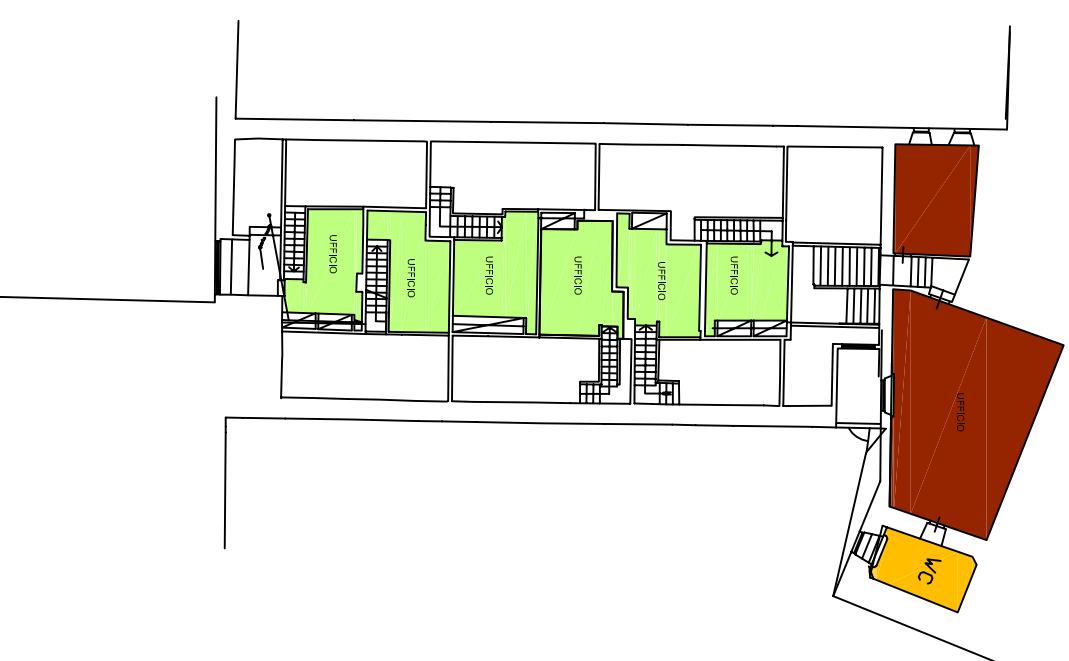
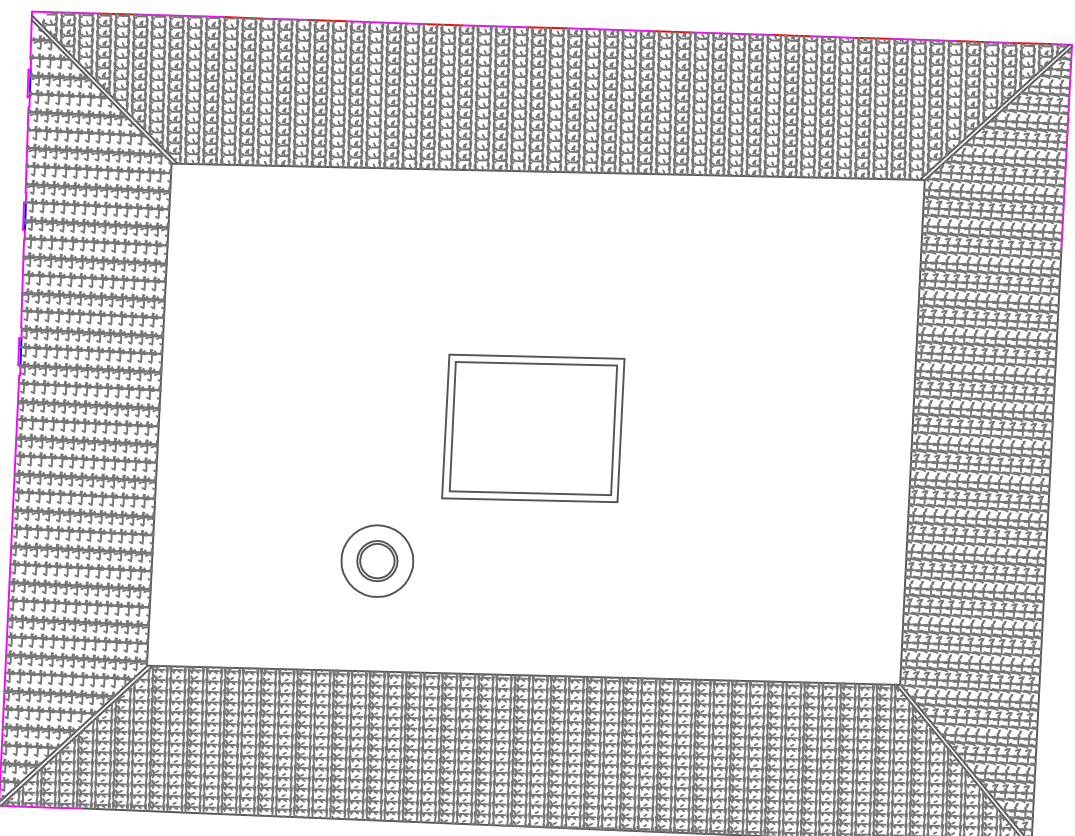
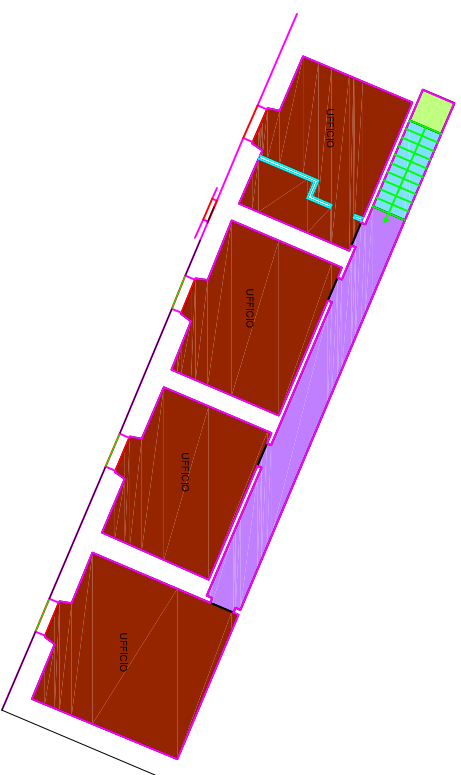



ALLEGATO II G - Gara d'Appalto per l'affidamento del servizio di pulizia a ridotto impatto ambientale comprensivo della fornitura di prodotti igienico-sanitari, della distibuzione, derattizzazione ed attività di presidio, da svolgersi presso le sedi dell'Istituto Universitario Europeo

Anno 2018
Indirizzo: Via del Roccettini, 9
50014 San Domenico di Fiesole
45424612/200

Identificativo immobiliare:
Badia Fiesolana
Via del Roccettini, 9 50014 San Domenico di Fiesole
Piano: Piano Quarto Inferiore, Piano Quarto

BF

LEGENDA

- coloro
- grati
- spazzole
- inquinabile
- placche
- cerchi
- legno
- metallo
- placche



SUPERFICIE INTERNE									
	Cotto	Gres	Parquet	Finitame	Lindurum	Mogquette	Pietra	Marmo	Legno
P.1	288,65	255,16					10,31		
P.1 INF.	50	420							
P.1	332	60,42		40	11,4		6,5	400,8	
P.2	1333,44	35,77		22,5	16	1229,45	527		
P.3	530,91	114,79		40,8	138,98	1001,48	13,56		
P.3 SUP.	29,44	15,5		16,72	383,06	15			55,9
P.4 INF.	2			40	42	11			
P.4	887,28	91,17	34,4	933,13	1065,43	83			
P.5	36,67	4,2		99,76	12,65	2,64			
TOT.	3461,09	997,01	34,4	103,3	915,99	3734,07	669,01	400,8	55,9

	SUP. NETTA	SUP. VERATA
P.1	534,12	16
P.1 INF.	470	
P.2	851,12	147,53
P.2	1388,47	208,98
P.3 SUP.	500,12	51,08
P.4 INF.	95	4,98
P.4	2233,96	203,36
P.5	223,57	8,89
TOT.	10636	106302

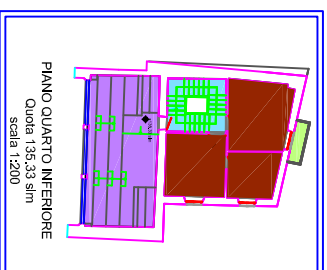



ALLEGATO II G - Gara d'Appalto per l'affidamento del servizio di pulizia a ridotto impatto ambientale comprensivo della fornitura di prodotti igienico-sanitari, della disinfezione, derattizzazione ed attività di presidio, da svolgersi presso le sedi dell'Istituto Universitario Europeo

Identificativo immobiliare:
Badia Fiesolana
Via del Roccellini, 9 50014 San Domenico di Fiesole
Piano: Piano Terzo

Anno 2018
Badia Fiesolana, Tr. 3/7
Scala: 1:200
BF

LEGENDA

- Cotto
- Gres
- Parquet
- Moquette
- Pietra
- Ceramica
- Legno
- Marmo



SUPERFICI INTERNE									
	Cotto	Gres	Parquet	Floetante	Linoleum	Moquette	Pietra	Marmo	Legno
P.T	268,65	255,16					10,31		
P.1 INF.	50	420							
P.1	332	60,42		40	11,4		6,5	400,8	
P.2	1323,44	35,77		22,5	16	1229,45	527		
P.3	530,91	114,79		40,8	138,98	1001,48	13,56		
P.3 SUP.	29,44	15,5		16,72	383,06	15	55,9		
P.4 INF.	2			40	42		11		
P.4	887,98	91,17	34,4		593,13	1065,43	83		
P.5	36,67	4,2			99,76	12,65	2,64		
TOTI	3461,09	997,01	34,4	103,3	915,99	3724,07	669,01	400,8	55,9

	SUP. NETTA	SUP. VETRATA
P.T	534,12	16
P.1 INF.	470	
P.1	851,12	147,53
P.2	2804,9	208,98
P.3	1897,45	411,71
P.3 SUP.	500,12	51,08
P.4 INF.	95	4,98
P.4	2633,96	203,85
P.5	223,52	8,89
TOTI	10636	1053,02

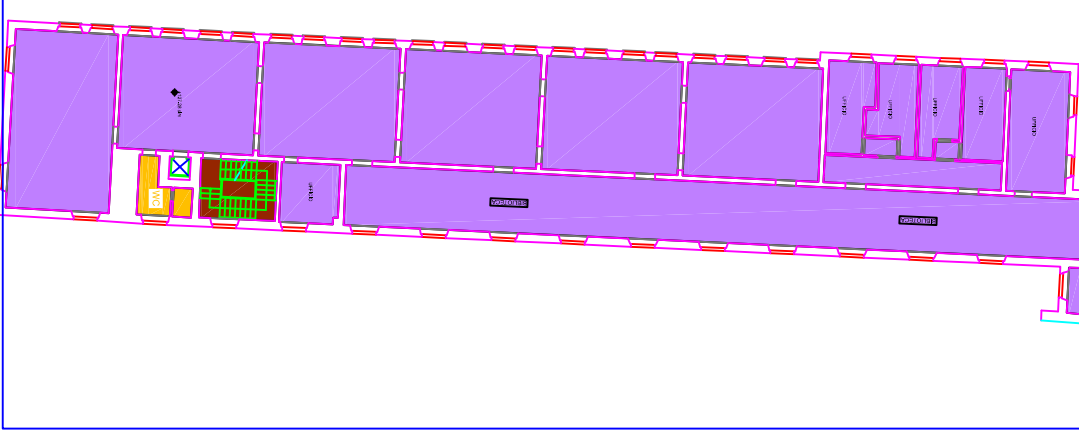
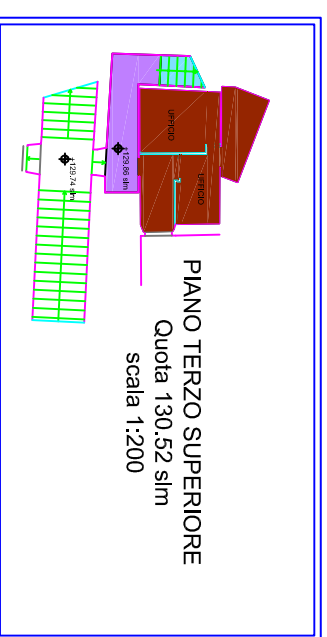
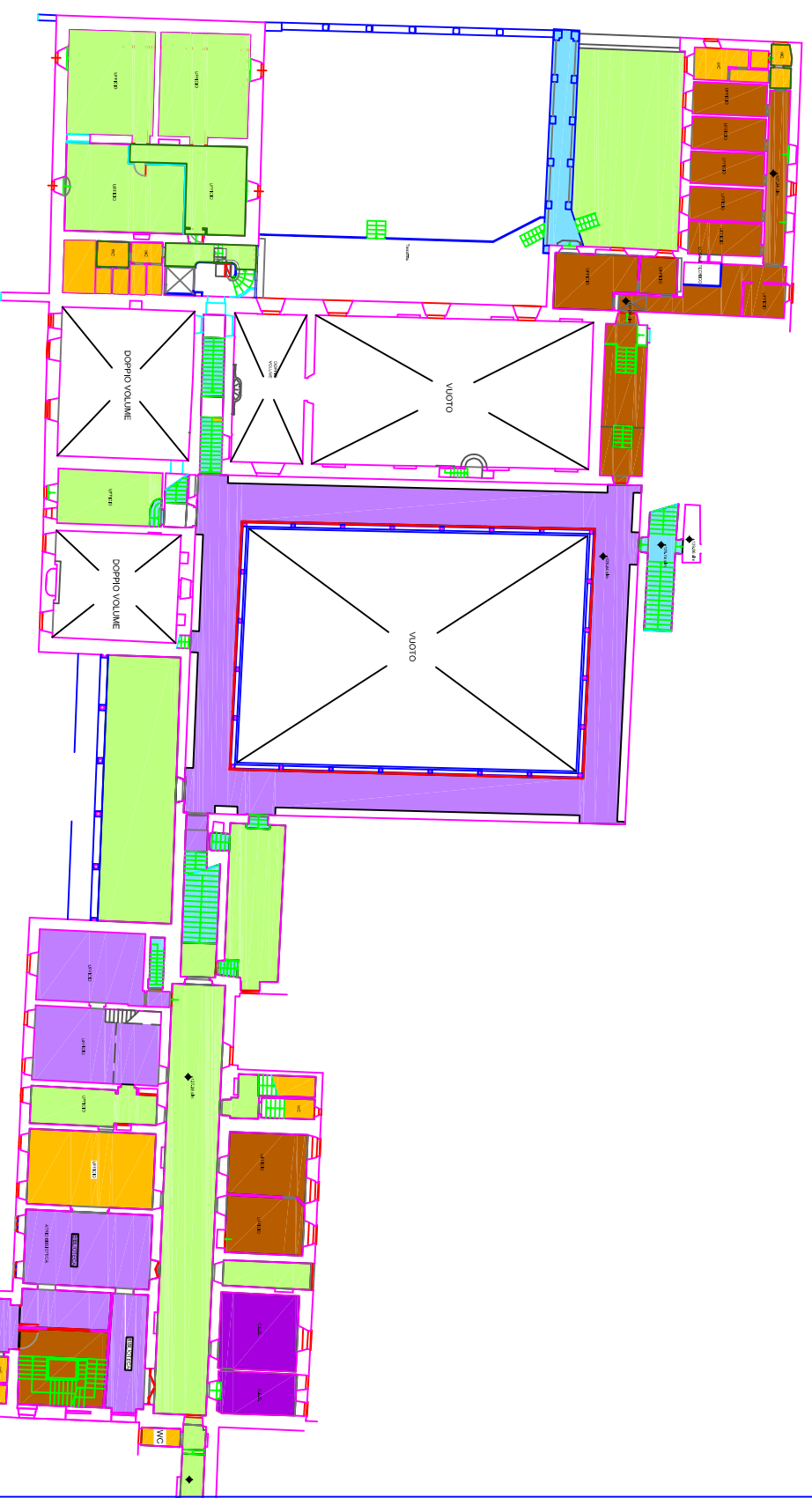

ISTITUTO UNIVERSITARIO EUROPEO



European
University
Institute
REAL ESTATE
AND FACILITIES
SERVICE

ALLEGATO II G - Gara d'Appalto per l'affidamento del servizio di pulizia a ridotto impatto ambientale complessivo della fornitura di prodotti igienico-sanitari, della disinfezione, derattizzazione ed attività di presidio, da svolgersi presso le sedi dell'Istituto Universitario Europeo

Identificativo immobile:
Badia Fiesolana
Via del Roccettini, 9 50014 San Domenico di Fiesole
Piano: Piano Secondo

Anno 2018

Badia Fiesolana Tav.27

scala:1:200

BF

LEGENDA



SUPERFICI INTERNE

	Cotto	Gres	Parquet	Piottante	Linoleum	Moquette	Pietra	Marmo	Legno
P.T	268,65	255,16					10,31		
P.1 INF.	50	420							
P.1	332	60,42		40	11,4		6,5	400,8	
P.2	1323,44	35,77		22,5	16	1229,45	52,7		
P.3	530,91	114,79		40,8	138,98	1001,48	13,56		
P.3 SUP.	29,44	15,5		16,72	383,06	15		55,9	
P.4 INF.	2			40	42		11		
P.4	887,98	91,17	34,4	593,13	1065,43		83		
P.5	36,67	4,2		99,76	12,65		2,64		
TOT.	3461,09	997,01	34,4	103,3	915,99	3734,07	623,44	400,8	55,9

	SUP. NETTA	SUP. VETRATA
P.T	534,12	16
P.1 INF.	470	
P.1	851,12	147,53
P.2	2804,9	208,98
P.3	1839,45	411,71
P.3 SUP.	500,12	51,08
P.4 INF.	95	4,98
P.4	2633,96	203,85
P.5	223,52	8,89
TOT.	10636	1053,02

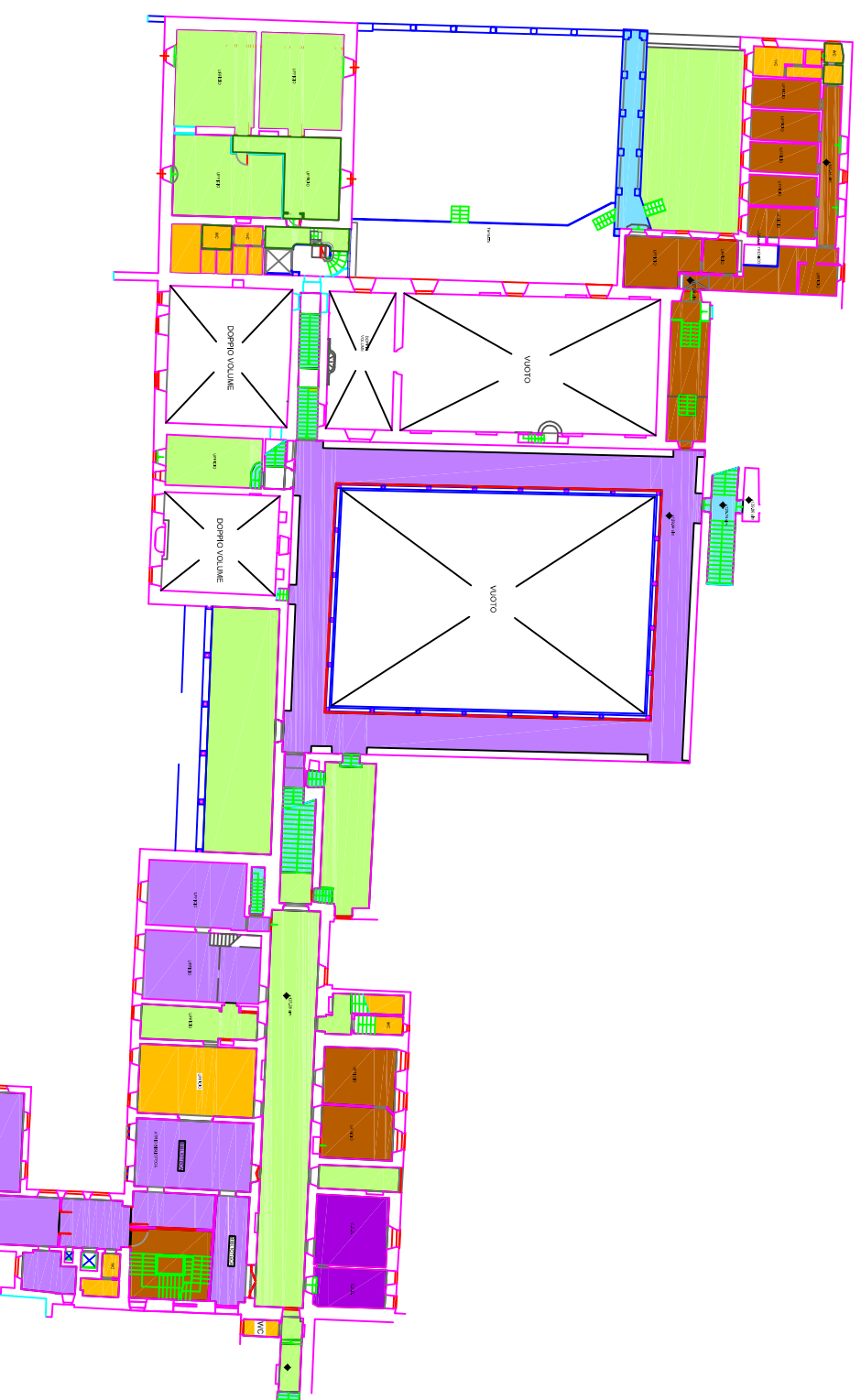

PIANO TERZO
Quota 127,28 sm
scala 1:200

ISTITUTO UNIVERSITARIO EUROPEO



ALLEGATO II G - Gara d'Appalto per l'affidamento del servizio di pulizia a ridotto impatto ambientale comprensivo della fornitura di prodotti igienico-sanitari, della disinfestazione, derattizzazione ed attività di presidio, da svolgersi presso le sedi dell'Istituto Universitario Europeo

Identificativo immobile:

Palestra (GYM)
via dei Roccettini, 11 - 50014 San Domenico (FI)

Piano: Piano Terra

Anno 2018

Palestra GYM Tav. 2/2

scala: 1:200

GYM

LEGENDA

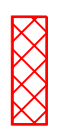

SUPERFICI ESTERNE CHE NECESSITA PULIZIE
GIORNALIERE - 40 MQ

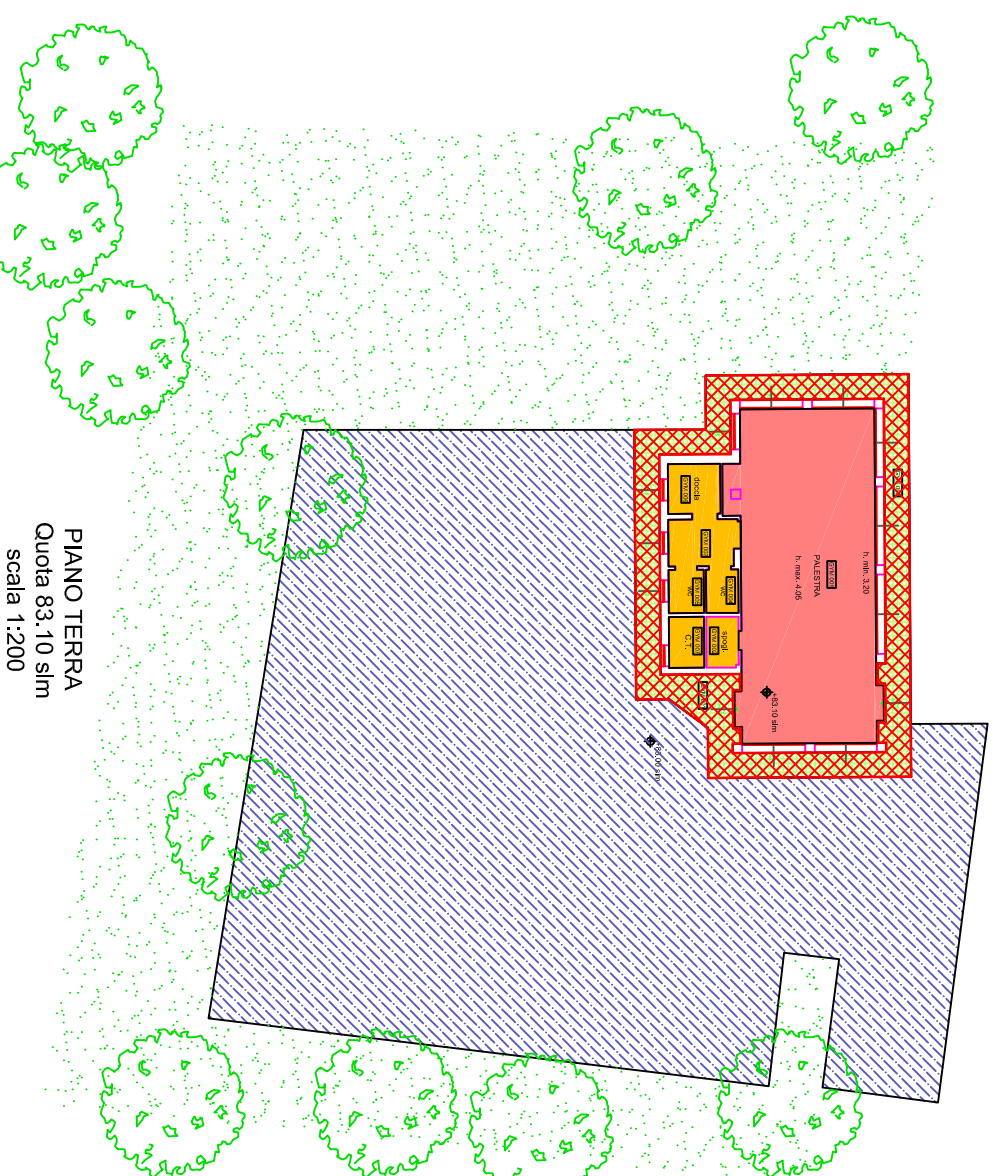

PIANO TERRA
Quota 83.10 slm
scala 1:200

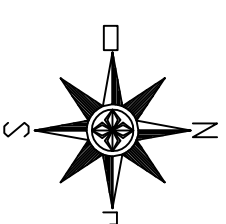

ISTITUTO UNIVERSITARIO EUROPEO



ALLEGATO II G - Gara d'Appalto per l'affidamento del servizio di pulizia a ridotto impatto ambientale comprensivo della fornitura di prodotti igienico-sanitari, della disinfezione, derattizzazione ed attività di presidio, da svolgersi presso le sedi dell'Istituto Universitario Europeo

Identificativo immobile:

**Palestra - Badia Fiesolana
Via dei Roccettini, 9 - 50014 San Domenico di Fiesole
Piano: Piano Terra**

Anno 2018

Palestra Tav. 1/2

Scala: 1:200

GYM



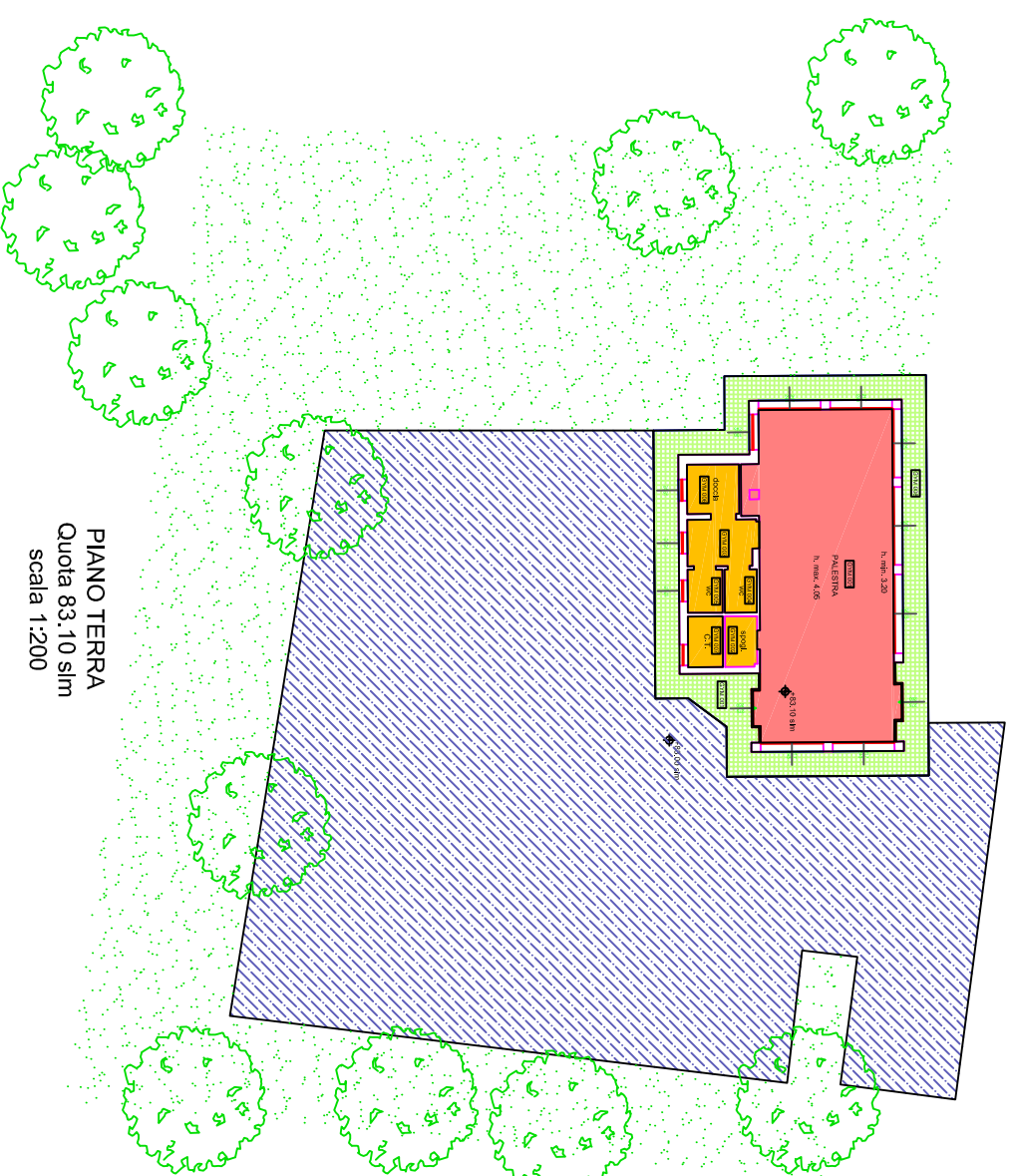

SUPERFICI INTERNE					
	Gres	Parquet	Pietra	Sup. Netta	Sup. Vetrata
P.T.	15.1 mq	56.2 mq	2.2 mq	73.5 mq	13.2 mq
TOT.	15.1 mq	56.2 mq	2.2 mq	73.5 mq	13.2 mq

SUPERFICI ESTERNE		
	Ghiaia	TOT.
Cotto	407 mq	447 mq
	40 mq	



PIANO TERRA
Quota 83.10 slm
scala 1:200

LEGENDA

-  Pavimentazione in gres
-  Pavimentazione in parquet
-  Superficie asfaltata
-  Pavimentazione esterna in cotto

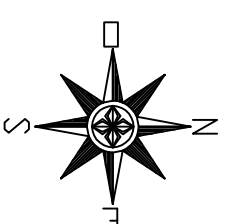



ALLEGATO II G - Gara d'Appalto per l'affidamento del servizio di pulizia a ridotto impatto ambientale comprensivo della fornitura di prodotti igienico-sanitari, della disinfezione, derattizzazione ed attività di presidio, da svolgersi presso le sedi dell'Istituto Universitario Europeo

Identificativo immobile:

Villa Sanfelice
Via dei Roccezzini, 50014 San Domenico di Fiesole

Piano: Piano Seminterrato, Piano Terra e Piano Primo

Anno 2018

Villa Sanfelice Tav.22

scala:1:200

SF

LEGENDA



SUPERFICI ESTERNE CHE NECESSATINA PULIZIE GIORNALIERE - 145 MQ

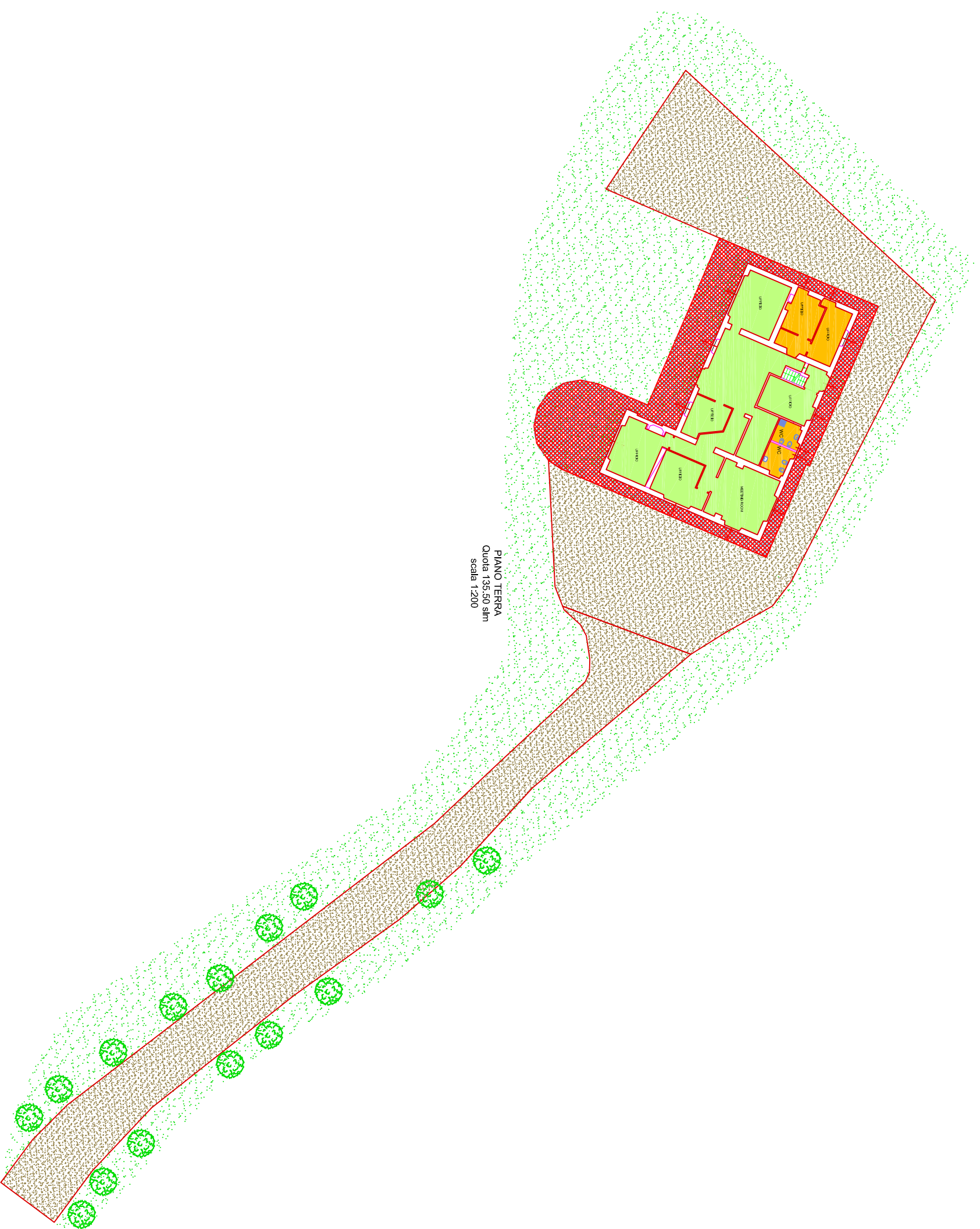

PIANO TERRA
Quota 135,50 sim
scala 1:200

ISTITUTO UNIVERSITARIO EUROPEO



ALLEGATO II G - Gara d'Appalto per l'affidamento del servizio di pulizia a ridotto impatto ambientale comprensivo della fornitura di prodotti igienico-sanitari, della disinfezione, derattizzazione ed attività di presidio, da svolgersi presso la sede dell'Istituto Universitario Europeo

Identificativo immobile:
Villa Santelice
via dei Roccettini, 50014 San Domenico di Fiesole
 Piano: Piano Seminterrato, Piano Terra e Piano Primo

Anno 2018
 Villa Santelice Tav.1/2
 scala:1:200

SF

SUPERFICI INTERNE

	Colto	Gres	Pietra	Parquet	Sup. Netta	Sup. Vetrata
P.-1	26 mq		1,25 mq		27,23 mq	
P. T.	172 mq	37,5 mq	1 mq		210,52 mq	27,92 mq
P. 1	24 mq	32,5 mq	3,75 mq		212,25 mq	29,32 mq
TOT.	222 mq	70 mq	6 mq		152 mq	450 mq

SUPERFICI ESTERNE

	Pietra	Ghiaia	TOT.
	145 mq	830 mq	975 mq

LEGENDA

- coltito
- gres
- parquet
- moquette
- pietra
- cemento
- verde
- legno
- incolore
- blau
- pietra
- cemento
- cemento
- cemento
- cemento



ISTITUTO UNIVERSITARIO EUROPEO



ALLEGATO II G - Gara d'Appalto per l'affidamento del servizio di pulizia a ridotto impatto ambientale comprensivo della fornitura di prodotti igienico-sanitari, della disinfestazione, derattizzazione ed attività di presidio, da svolgersi presso le sedi dell'Istituto Universitario Europeo

Anno 2018

Villa Paola - Tav 1/2

scala: 1:200

Identificativo immobile:

Villa Paola
Via dei Roccettini, 9 - 50014 San Domenico di Fiesole
Piano: Piano Terra, Dependence, Piano Primo e Piano Secondo

VPA

PAVIMENTI

- cotto
- gres
- parquet
- moquette
- pietra
- cemento
- a.c.m.
- legno
- marmitta
- marmitta
- Pavimentazione esterna in pietra

SUPERFICI INTERNE			
	Cotto	Gres	Parquet
P.T E DEP.	129,61	35,11	118,16
P.1	71,88	30,24	38,09
P.2		30,33	74,99
TOT.	201,49	95,68	231,24

	SUP. NETTA	SUP. VETRATA
P. T + DEP.	282,88	
P. 1	140,21	
P. 2	105,32	
TOT.	528,41	115

SUPERFICI ESTERNE	
Cotto	Tot.
192,65	192,65

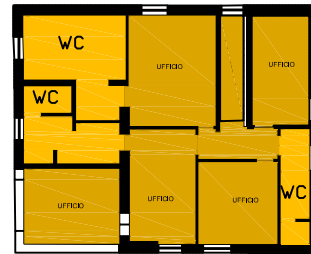
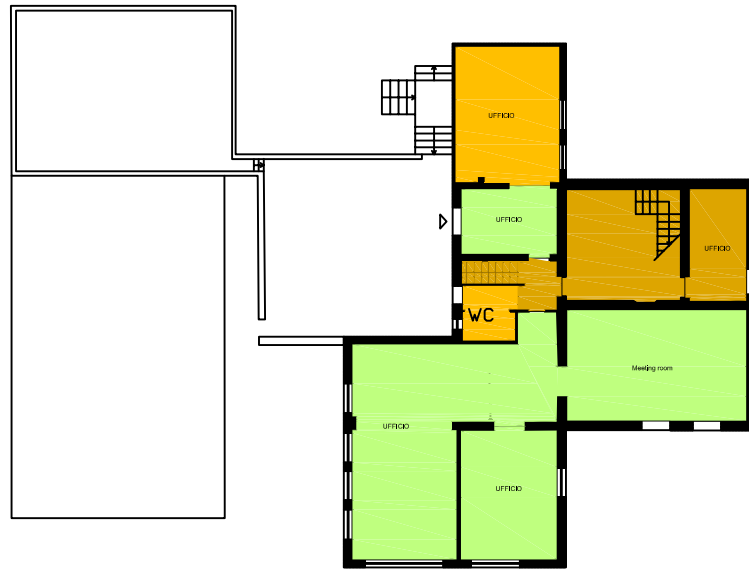

ISTITUTO UNIVERSITARIO EUROPEO



ALLEGATO II G - Gara d'Appalto per l'affidamento del servizio di pulizia a ridotto impatto ambientale comprensivo della fornitura di prodotti igienico-sanitari, della disinfestazione, derattizzazione ed attività di presidio, da svolgersi presso le sedi dell'Istituto Universitario Europeo

Anno 2018

Villa Schifanoia, Chiesa, Casale e Villino - Tav. 4/4

scala: 1:200

scala: 1:500

Identificativo immobile:
Villa Schifanoia, Chiesa, Casale e Villino
via Boccaccio, 121 50133 Firenze
Piano: Piano Seminterrato, Primo Terra, Piano Primo,
Piano Secondo

VS

LEGENDA

 SUPERFICI ESTERNE CHE NECESSITANO PULIZIE GIORNALIERE - 1500 MQ

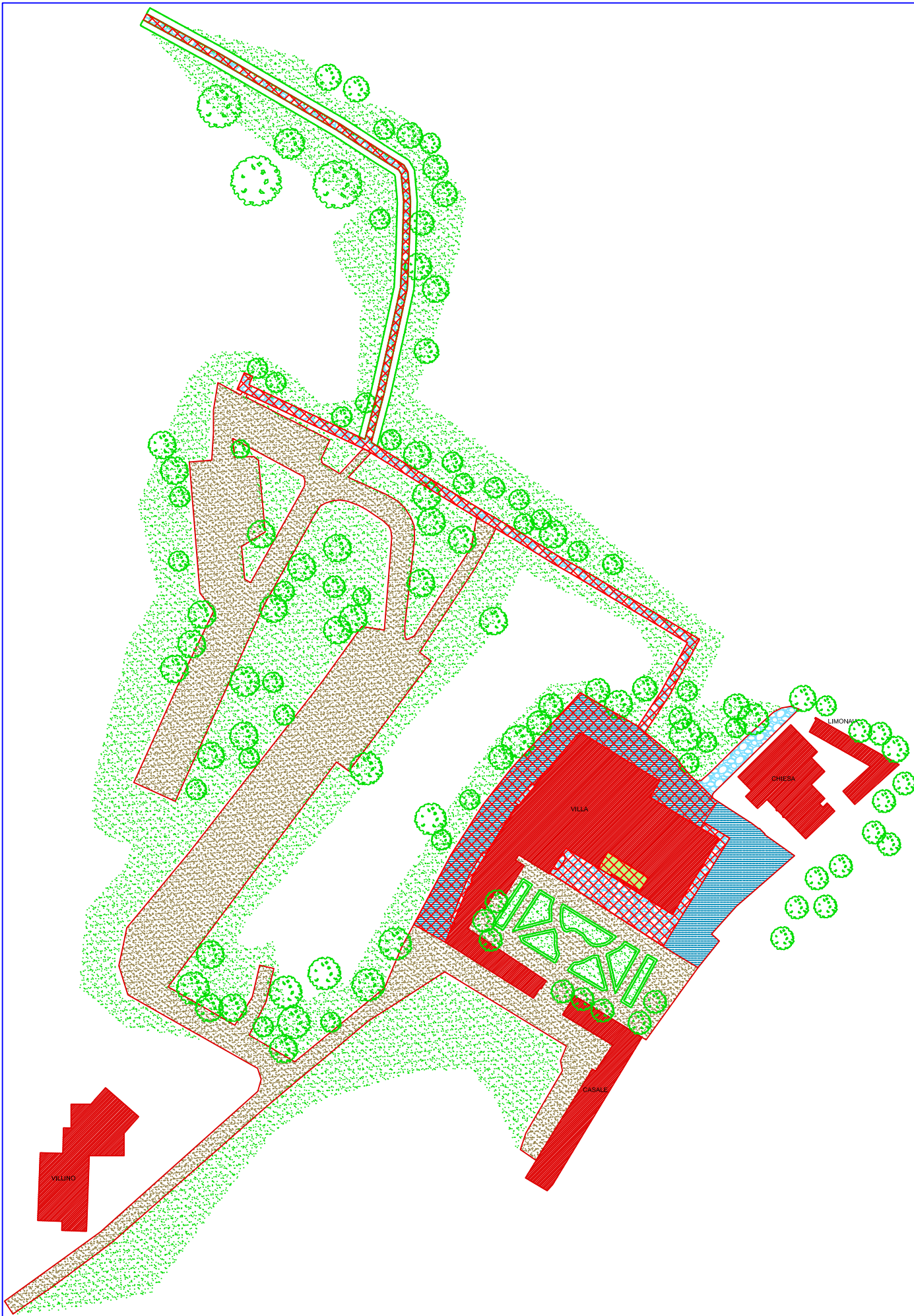
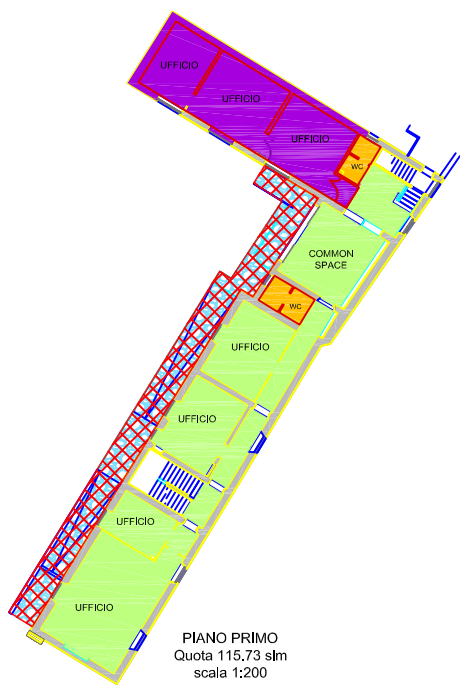

ISTITUTO UNIVERSITARIO EUROPEO



ALLEGATO II G - Gara d'Appalto per l'affidamento del servizio di pulizia a ridotto impatto ambientale comprensivo della fornitura di prodotti igienico-sanitari, della disinfestazione, derattizzazione ed attività di presidio, da svolgersi presso le sedi dell'Istituto Universitario Europeo

Anno 2018

Villa Schifanoia, Chiesa e Villino - Tav. 3/4

scala:1:500

Identificativo immobile:
Villa Schifanoia, Chiesa, Casale e Villino
via Boccaccio, 121 50133 Firenze
Piano: Piano Seminterrato, Primo Terra, Piano Primo,
Piano Secondo

VS

SUPERFICI ESTERNE

Cotto	Pietra	Ghiaia	Cls	TOT.
40 mq	850 mq	4915 mq	1025 mq	6830 mq

LEGENDA

- Pavimentazione esterna in pietra
- Pavimentazione esterna in ghiaia
- Pavimento esterno in blocchi di cls
- Pavimento esterno in cotto

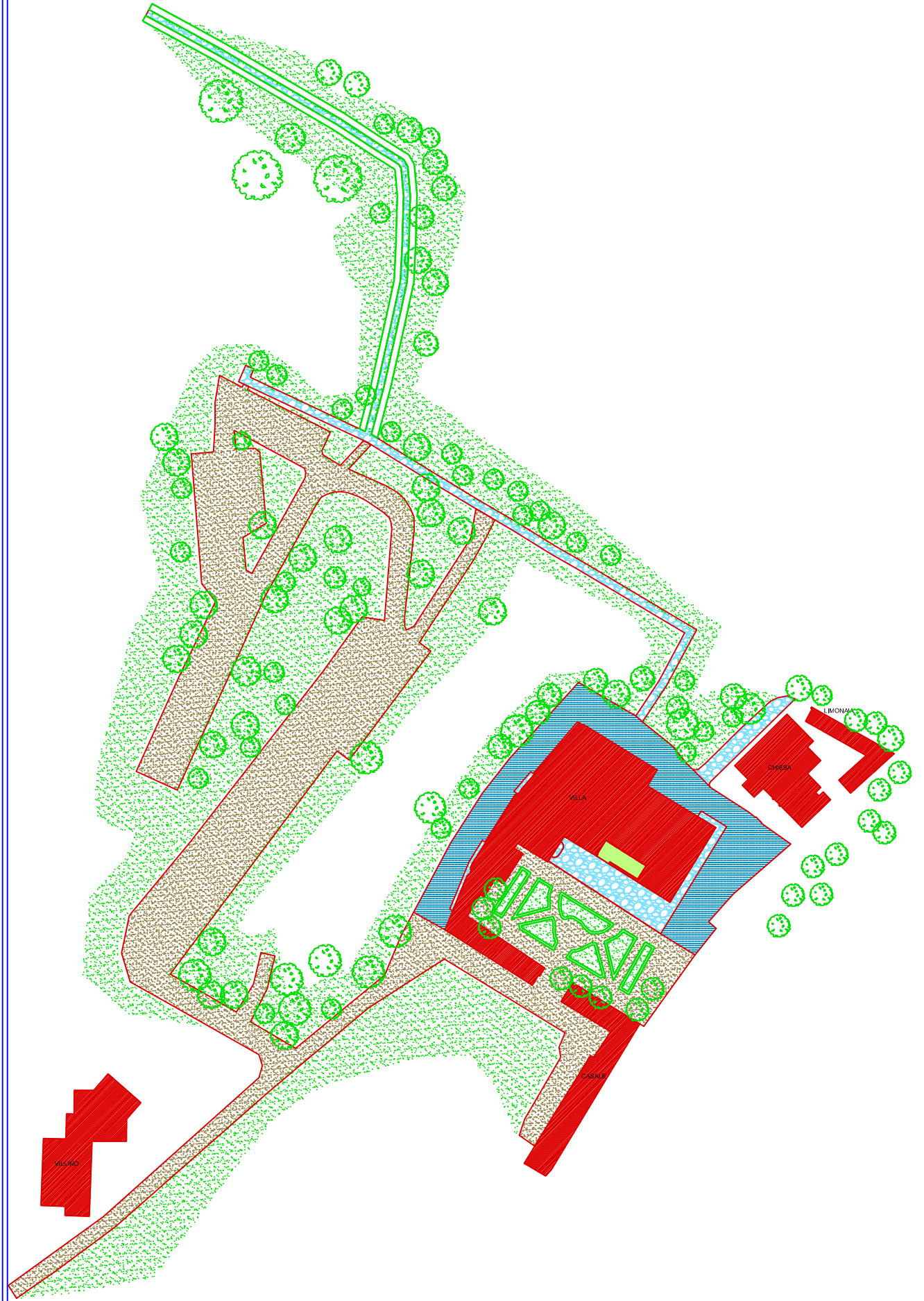



ALLEGATO II G - Gara d'Appalto per l'affidamento del servizio di pulizia a ridotto impatto ambientale comprensivo della fornitura di prodotti igienico-sanitari, della disinfezione, derattizzazione ed attività di presidio, da svolgersi presso le sedi dell'Istituto Universitario Europeo

Identificativo immobile:
Villa Schifanoia, Chiesa, Casale e Villino
 Via Boccaccio, 121 50133 Firenze
 Piano: Piano Seminterrato, Primo Terra, Piano Primo, Piano Secondo

Anno 2018
 Villa Schifanoia, Casale e Villino - Inv.24
 scala:1:200

VS

CASALE		SUPERFICI INTERNE			SUPERFICI ESTERNE		
		Sup.	Netta	Sup.	Netta	Pietra TOT.	
P.-1	65 mq	Foliane	Moquette	1 mq	101,8 mq	8,84 mq	
P.T.	134 mq	6,32 mq	53 mq	10 mq	203,32 mq	31,59 mq	
P.1	11,4 mq			7,9 mq	214,07 mq	29,41 mq	
TOT.	199 mq	17,72 mq	88,8 mq	194,77 mq	519,19 mq	69,84 mq	

VILLINO		SUPERFICI INTERNE			SUPERFICI ESTERNE		
		Sup.	Netta	Sup.	Netta	Pietra TOT.	
P.-1	46,3 mq	Cotto	Gres	46,3 mq	0,96 mq	82 mq	
P.T.	37,24 mq	Lino/leum	Pietra	2,7 mq	243,29 mq	47,46 mq	
P.1	12,3 mq			17,9 mq	247,6 mq	50,01 mq	
TOT.	83,54 mq	76,45 mq	354,6 mq	206,6 mq	537,19 mq	98,43 mq	

LEGENDA

gres	moquette	pietra
parquet	legno	stucco
moquette	cotto	
pietra		

CAPPELLA E LIMONAI - VILLA SCHIFANOIA



CASALE - VILLA SCHIFANOIA

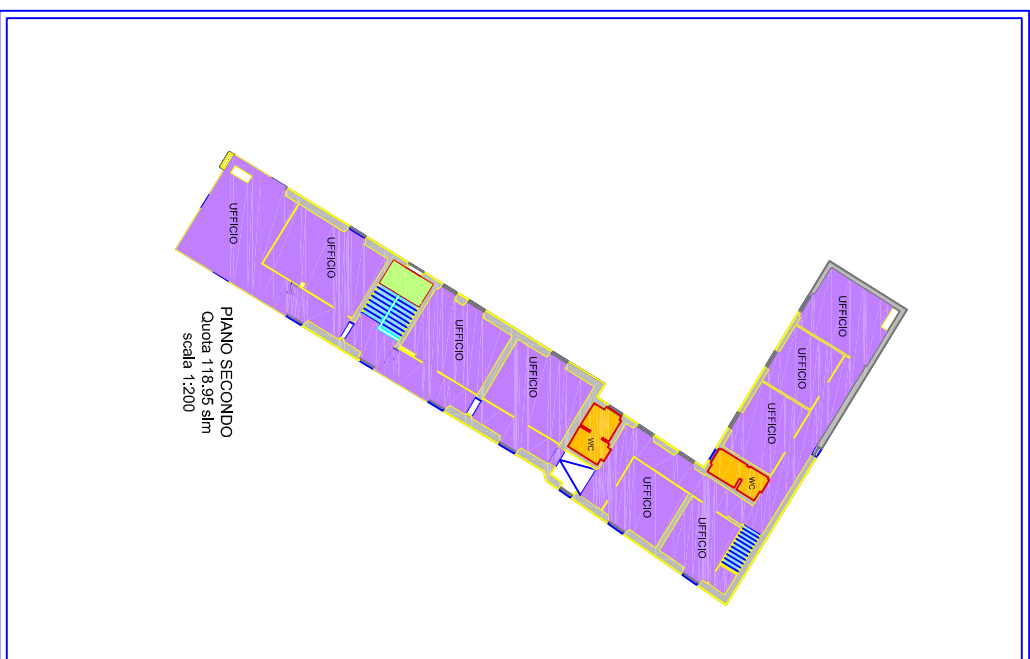
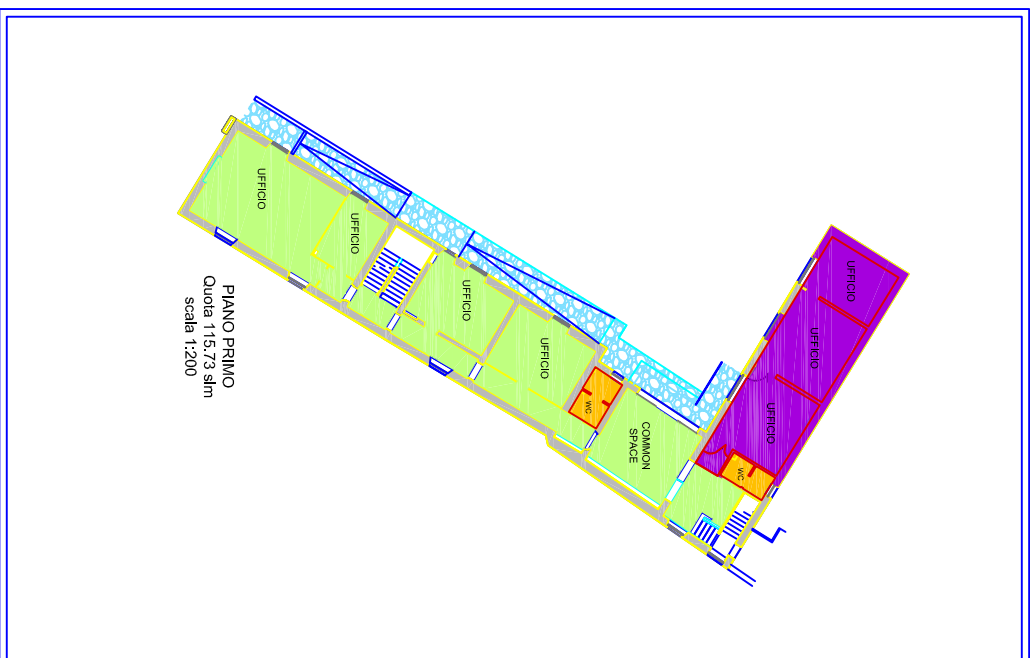
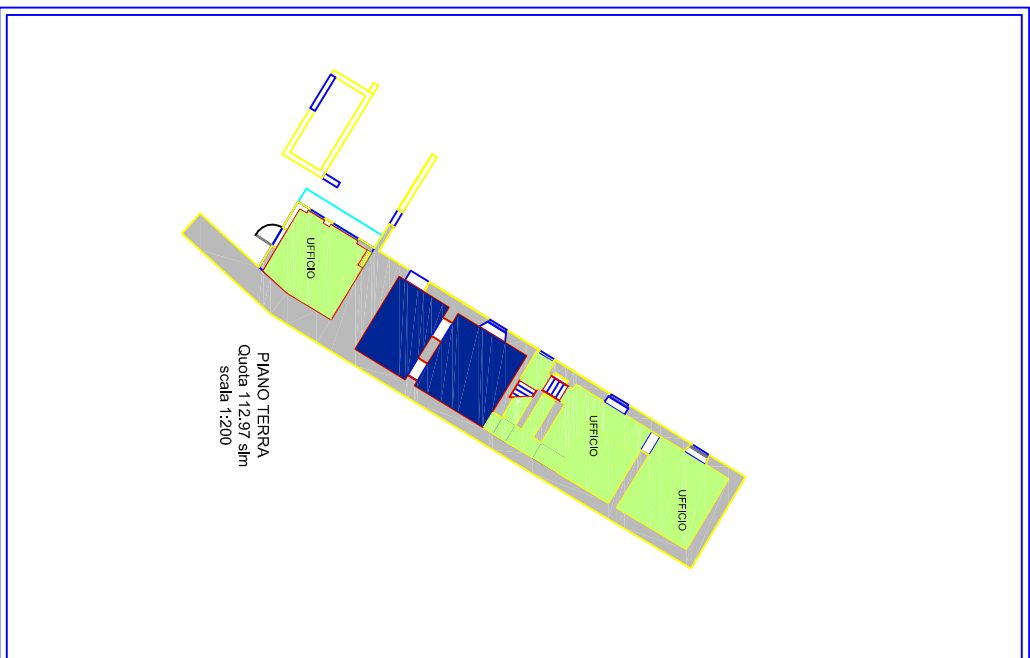

VILLINO - VILLA SCHIFANOIA

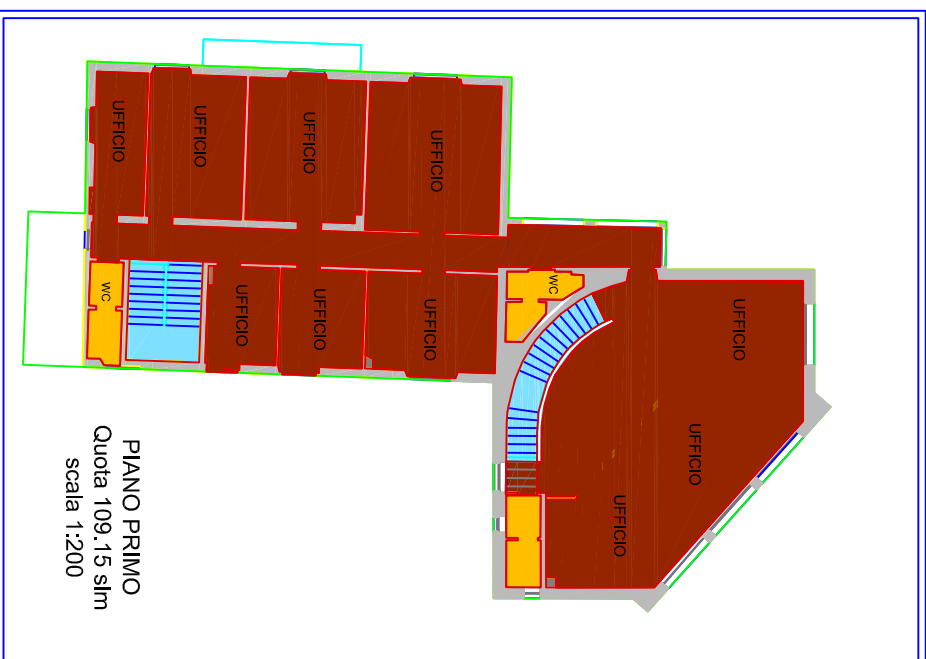
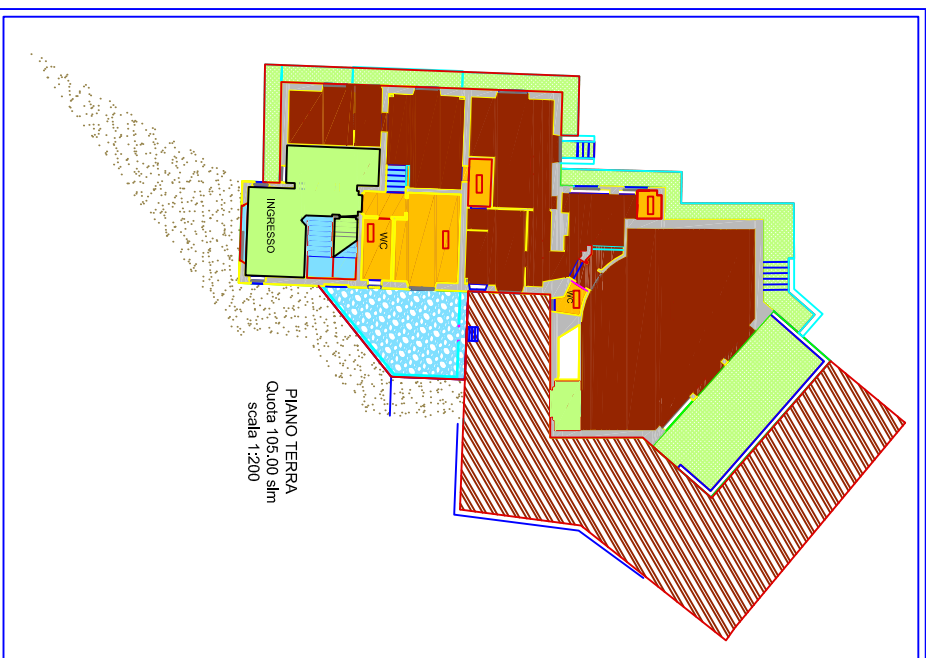
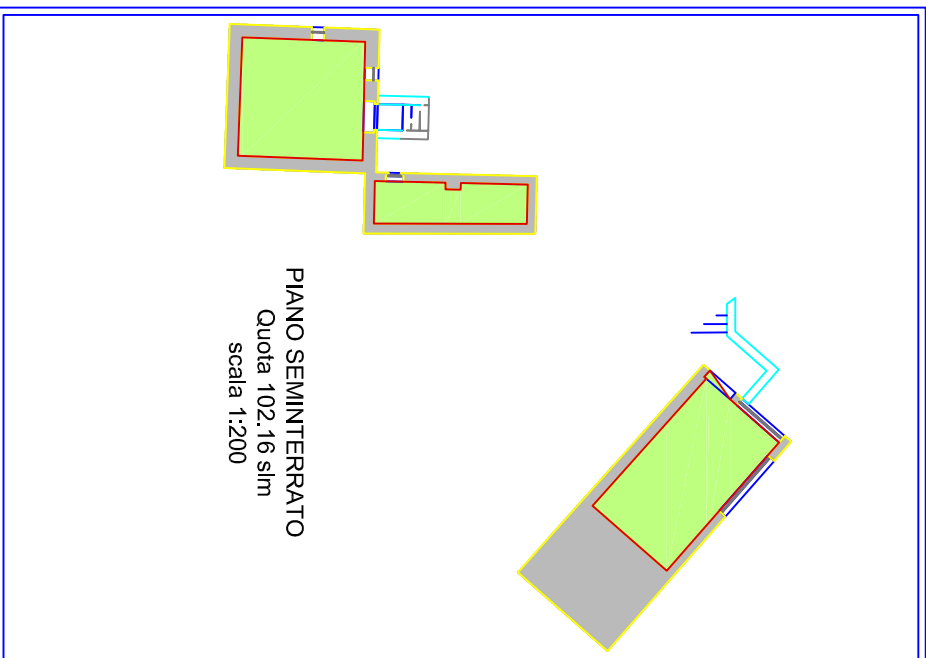

ISTITUTO UNIVERSITARIO EUROPEO



ALLEGATO II G - Gara d'Appalto per l'affidamento del servizio di pulizia a ridotto impatto ambientale comprensivo della fornitura di prodotti igienico-sanitari, della disinfezione, derattizzazione ed attività di presidio, da svolgersi presso le sedi dell'Istituto Universitario Europeo

Identificativo immobile:

**Villa Il Poggio e Tipografia - piazza Edison, 11
50133 Firenze**

Piano: Piano Terra, Piano Primo, Piano Secondo

Anno 2018

Villa Il Poggio e
Tipografia Tav/2/2

scala:1:200

VP

LEGENDA

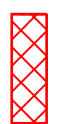

SUPERFICI ESTERNE CHE NECESSITA PULIZIE
GIORNALIERE - 220 MQ

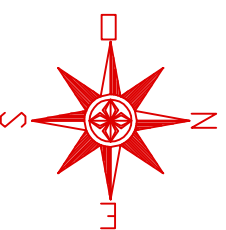

VILLA IL POGGIOLO



ISTITUTO UNIVERSITARIO EUROPEO



ALLEGATO II G - Gara d'Appalto per l'affidamento del servizio di pulizia a ridotto impatto ambientale comprensivo della fornitura di prodotti igienico-sanitari, della disinfestazione, derattizzazione ed attività di presidio, da svolgersi presso le sedi dell'Istituto Universitario Europeo

Anno 2018

Villa Il Poggiolo e Tipografia Tav. 1/2

scala:1:200

Identificativo immobile:
**Villa Il Poggiolo e Tipografia - piazza Edison, 11
50133 Firenze**

VP

Piano: Piano Terra, Piano Primo, Piano Secondo

LEGENDA

Interni	Esterni
cotto	asfalto
gres	pietra
parquet	terrazzo
moquette	
pietra	
ceramica	
scandali	
legno	
intonaco	
malta	

VILLA IL POGGIOLO



TIPOGRAFIA - VILLA IL POGGIOLO

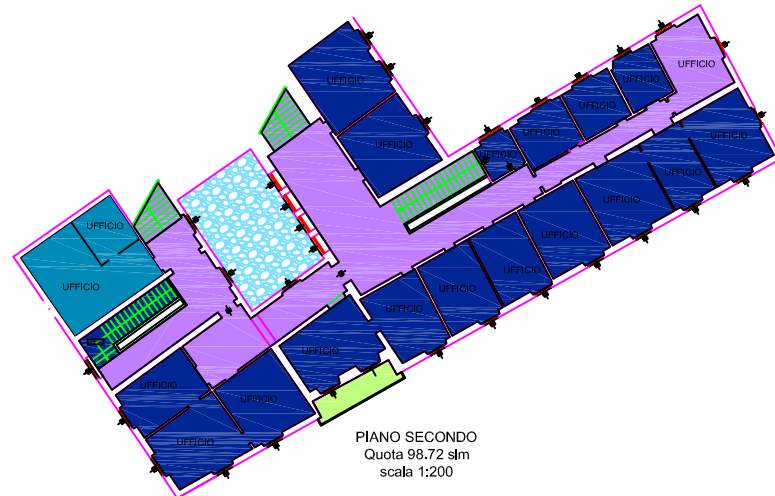
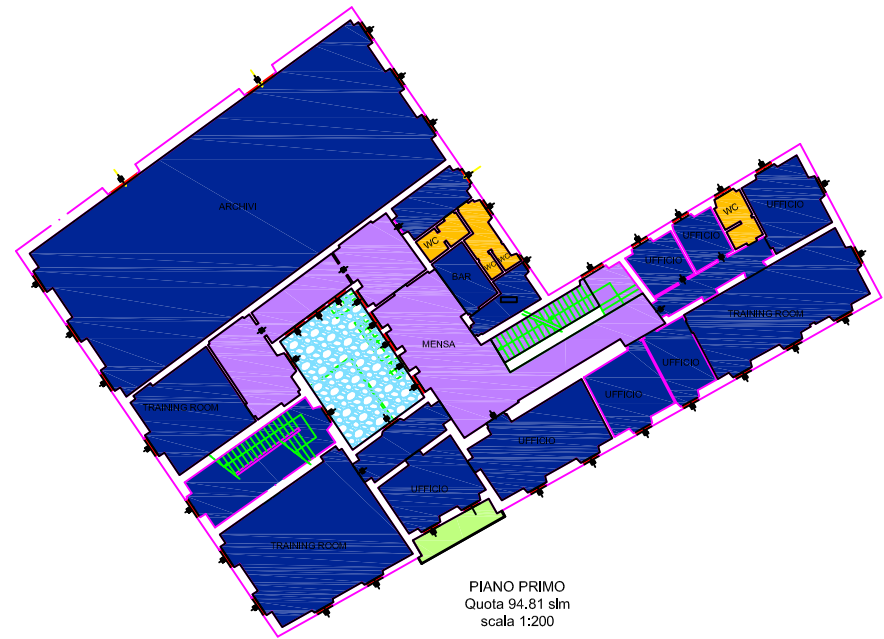
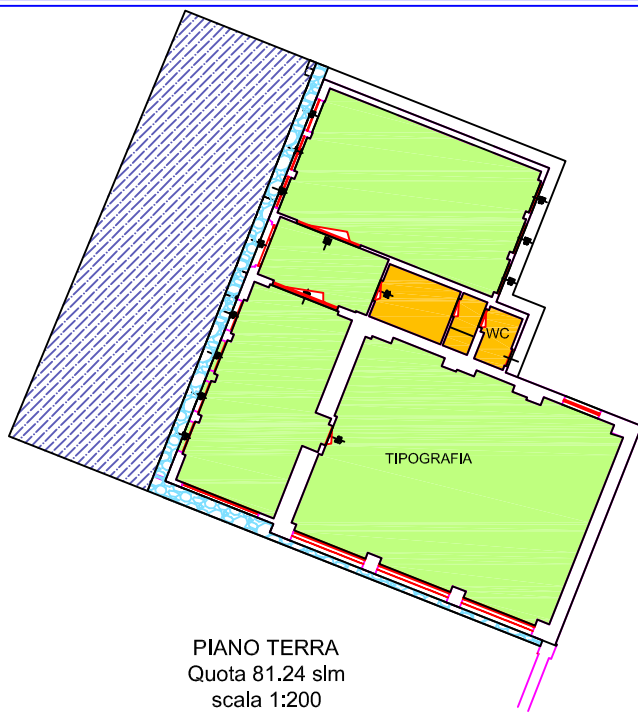

SUPERFICI INTERNE VILLA

	Cotto	Gres	Moquette	Marmo	Cemento
P.T	30	140		72,6	48,5
P.1	7,4	17	118,5	558,5	
P.2	7,4		152	263,5	34
P.3		62,85	68	163,6	
TOT.	44,8	219,85	338,5	1058,2	82,5

	SUP. NETTA	SUP. VETRATA	SUPERFICI ESTERNE	
			Pietra	Totale
P.T	291,1	48,82		
P.1	701,4	127,67		
P.2	456,9	61,08		
P.3	294,45	35,52	50	50
TOT.	1743,85	273,09		

SUPERFICI INTERNE TIPOGRAFIA

	Cotto	Gres	Asfalto	Pietra	Totale
P.T	183,5	11,8			
TOT.	183,5	11,8	101	14	115

SUPERFICI ESTERNE TIPOGRAFIA

	SUP. NETTA	SUP. VETRATA
P.T	195,3	20,55
TOT.	195,3	20,55





ALLEGATO II G - Gara d'Appalto per l'affidamento del servizio di pulizia a ridotto impatto ambientale comprensivo della fornitura di prodotti igienico-sanitari, della disinfestazione, derattizzazione ed attività di presidio, da svolgersi presso le sedi dell'Istituto Universitario Europeo

Identificativo immobile:

Villa Raimondi

Via Boccaccio, 121/111 50133 Firenze

Piano: Piano Seminterrato, Piano Terra e Piano Primo

Anno 2018

Villa Raimondi - Tav 2/2

scala:1:200

VR

LEGENDA



SUPERFICI ESTERNE CHE NECESSATINA PULIZIE GIORNALIERE - 215 MQ

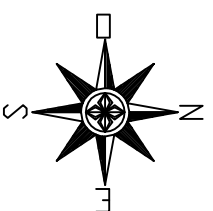

ISTITUTO UNIVERSITARIO EUROPEO



ALLEGATO II G - Gara d'Appalto per l'affidamento del servizio di pulizia a ridotto impatto ambientale comprensivo della fornitura di prodotti igienico-sanitari, della disinfestazione, derattizzazione ed attività di presidio, da svolgersi presso le sedi dell'Istituto Universitario Europeo

Anno 2018

Villa Raimondi - Tav 1/2

scala:1:200

Identificativo immobile:

Villa Raimondi
via Boccaccio, 121/111 50133 Firenze

Piano: Piano Seminterrato, Piano Terra e Piano Primo

VR

SUPERFICI INTERNE								Sup. netta	Sup. vetrata
	Cotto	Gres	Parquet	Flottante	Linoleum	Moquette	Pietra		
P.-1		55,11		21,3			3,2	79,61	
P.T		16,99			269,95	13,93	6,1	306,97	58,16
P.1	8,85	77,89	72,5				3,72	162,96	21,66
TOT.	8,85	149,99	72,5	21,3	269,95	13,93	13,02	550	79,82

SUPERFICI ESTERNE

Pietra	Ghiala	TOT.
510.25 mq	330 mq	840.25 mq



PAVIMENTI

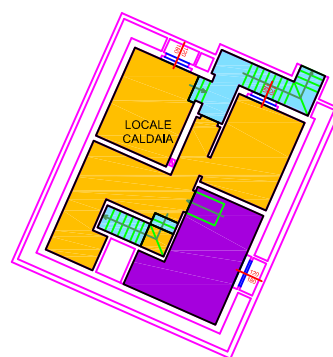

PIANO SEMINTERRATO
Quota 95.85 slm



PIANO PRIMO
Quota 102.15 slm
scala 1:200

ISTITUTO UNIVERSITARIO EUROPEO



ALLEGATO II G - Gara d'Appalto per l'affidamento del servizio di pulizia a ridotto impatto ambientale comprensivo della fornitura di prodotti igienico-sanitari, della disinfezione, derattizzazione ed attività di presidio, da svolgersi presso le sedi dell'Istituto Universitario Europeo

Identificativo immobile:

**Villa Malafasca
via Boccaccio, 151 50133 Firenze**

Piano: Piano Terra, Piano Primo e Piano Secondo

Anno 2018

Villa Malafasca - Tav. 2/2

scala: 1:200

VM

LEGENDA



SUPERFICI ESTERNE CHE NECESSITANO DI PULIZIE
GIORNALIERE - 50 MQ.

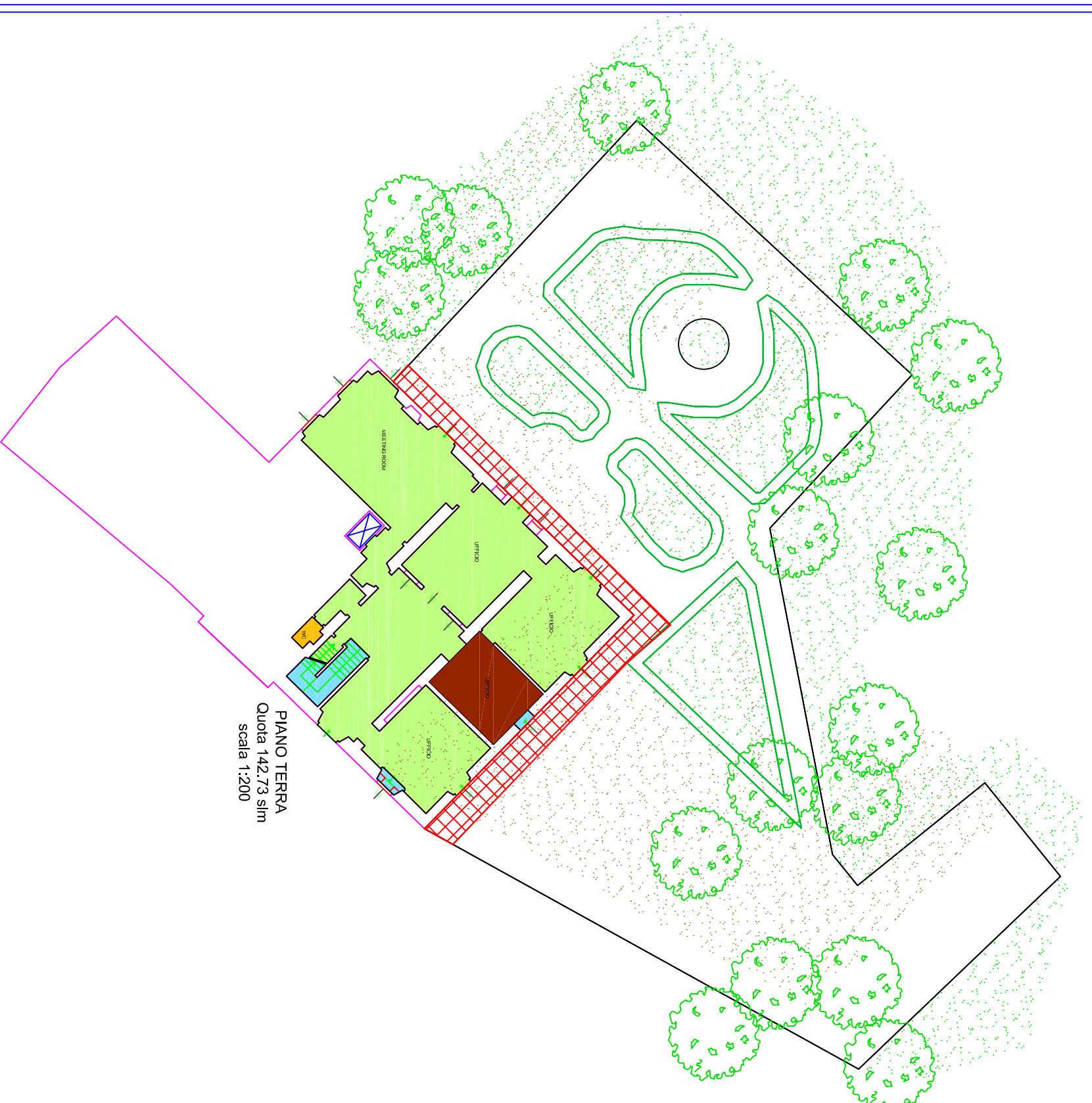
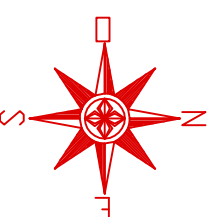

ISTITUTO UNIVERSITARIO EUROPEO



ALLEGATO II G - Gara d'Appalto per l'affidamento del servizio di pulizia a ridotto impatto ambientale comprensivo della fornitura di prodotti igienico-sanitari, della disinfestazione, derattizzazione ed attività di presidio, da svolgersi presso le sedi dell'Istituto Universitario Europeo

Anno 2018

Villa Malafrasca - Tav. 1/2

scala:1:200

Identificativo immobile:
Villa Malafrasca
 via Boccaccio, 151 50133 Firenze
 Piano: Piano Terra, Piano Primo e Piano Secondo



SUPERFICI INTERNE

	Cotto	Gres	Parquet	Moquette	Pietra	Linoleum	Sup. Netta	Sup. Vetrata
P.-1	51,35 mq						51,35 mq	0,18 mq
P.T.	180,7 mq	1,57 mq			8,3 mq	19,04 mq	209,61 mq	39,95 mq
P.1	83,2 mq	28,45 mq	126,56 mq	32,3 mq	5,6 mq		276,11 mq	26,52 mq
P.2	52,25 mq	6,15 mq			3,9 mq		62,3 mq	15,27 mq
TOT.	367,5 mq	36,17 mq	126,56 mq	32,3 mq	17,8 mq	19,04 mq	599,37 mq	81,92 mq

SUPERFICI ESTERNE

Ghiala	TOT.
621 mq	621 mq

LEGENDA

ghiala	ghiala
cotto	moquette
gres	legno
parquet	cemento
moquette	vetrate
pietra	

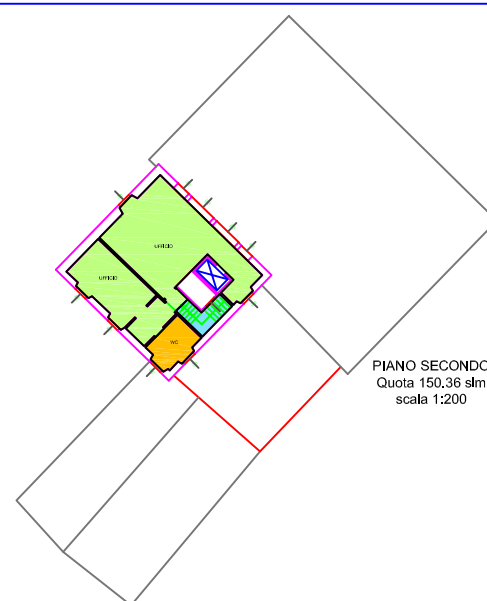
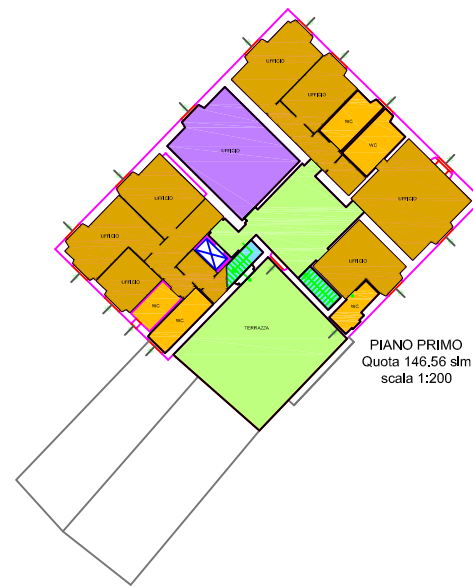
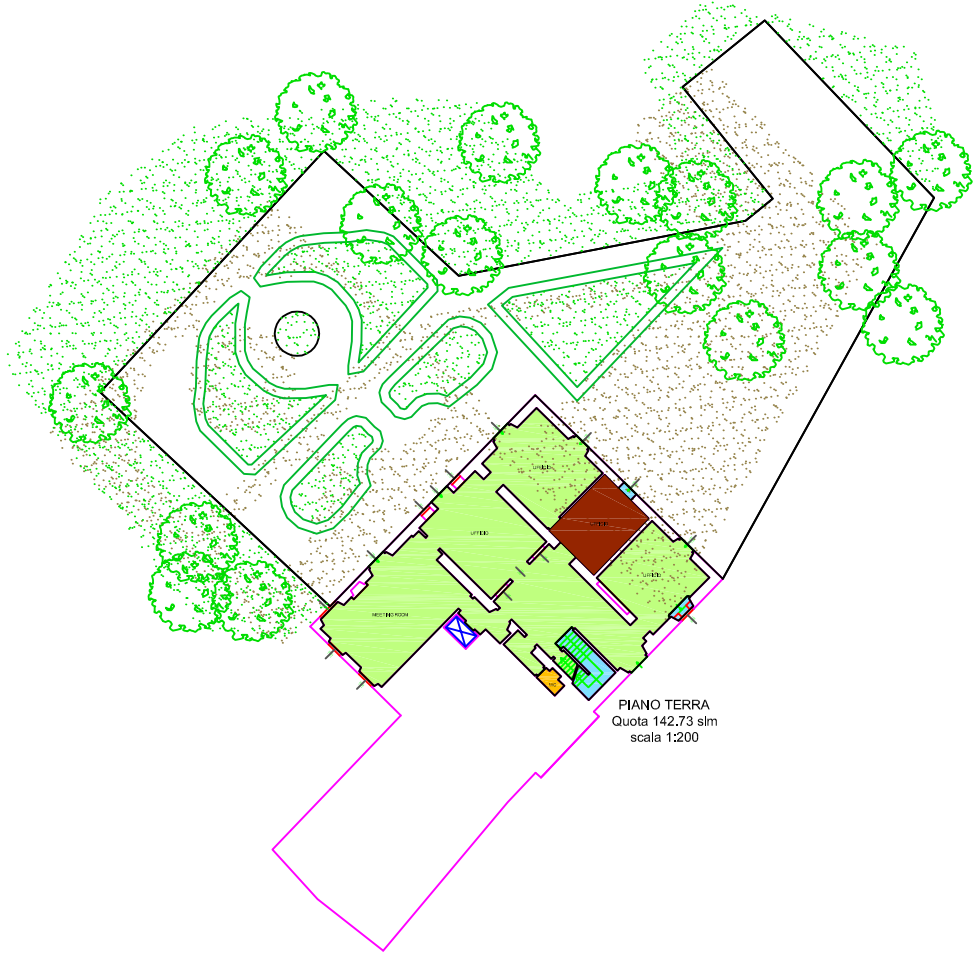
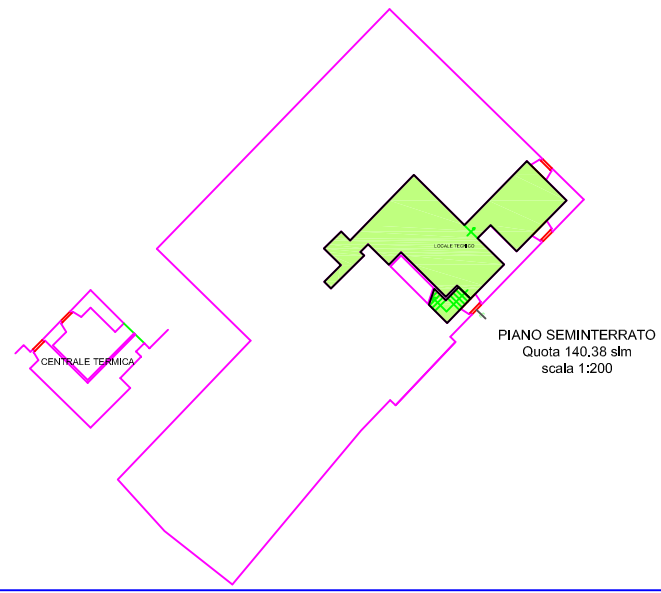

ISTITUTO UNIVERSITARIO EUROPEO



ALLEGATO II G - Gara d'Appalto per l'affidamento del servizio di pulizia a ridotto impatto ambientale comprensivo della fornitura di prodotti igienico-sanitari, della disinfestazione, derattizzazione ed attività di presidio, da svolgersi presso le sedi dell'Istituto Universitario Europeo

Identificativo immobile:

Villa La Pagliaiuola
via della Palazzina, 17/19 50014 San Domenico di Fiesole
Piano: Piano Seminterrato, Piano Terra e Piano Primo

Anno 2018

Villa La Pagliaiuola -
Tav. 2/2

scala:1:200

LP

LEGENDA



SUPERFICI ESTERNE CHE NECESSATINA PULIZIE
GIORNALIERE - 50 MQ

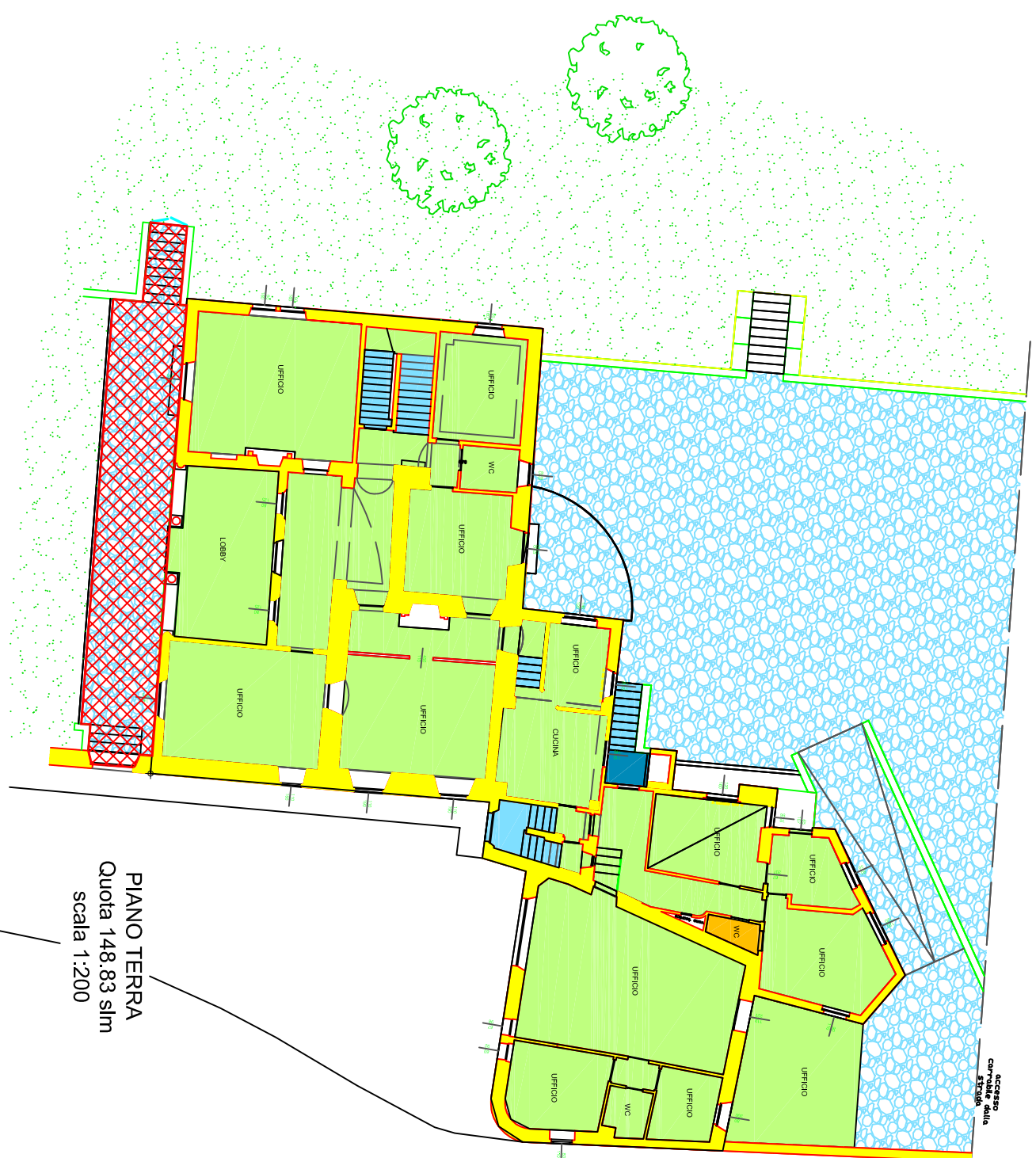
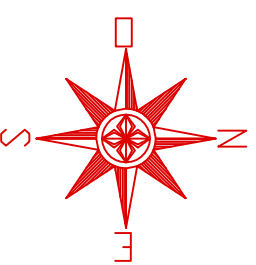

PIANO TERRA
Quota 148.83 slm
scala 1:200

ISTITUTO UNIVERSITARIO EUROPEO



ALLEGATO II G - Gara d'Appalto per l'affidamento del servizio di pulizia a ridotto impatto ambientale comprensivo della fornitura di prodotti igienico-sanitari, della disinfezione, derattizzazione ed attività di presidio, da svolgersi presso le sedi dell'Istituto Universitario Europeo

Anno 2018
 Villa La Pagliuola -
 50132
 scala:1:200

Identificativo immobile:
Villa La Pagliuola
Via della Palazzina, 17/19 50014 San Domenico di Fiesole
 Piano: Piano Seminterrato, Piano Terra e Piano Primo

LP

SUPERFICI INTERNE						
	Catlo	Gas	Parquet	Pietra	Sup. Netta	Sup. Vetrata
P.-1	119,6 mq			2,84 mq	122,44 mq	11,66 mq
P.T.	306 mq	2 mq		13 mq	320 mq	45,71 mq
P.1	117,9 mq	3,21 mq	96,4 mq	13,9 mq	231,41 mq	31,98 mq
TOT	642,5 mq	5,21 mq	96,4 mq	29,74 mq	673,95 mq	89,34 mq

SUPERFICI ESTERNE		
	Pietra	TOT.
Catlo	29,15 mq	394 mq

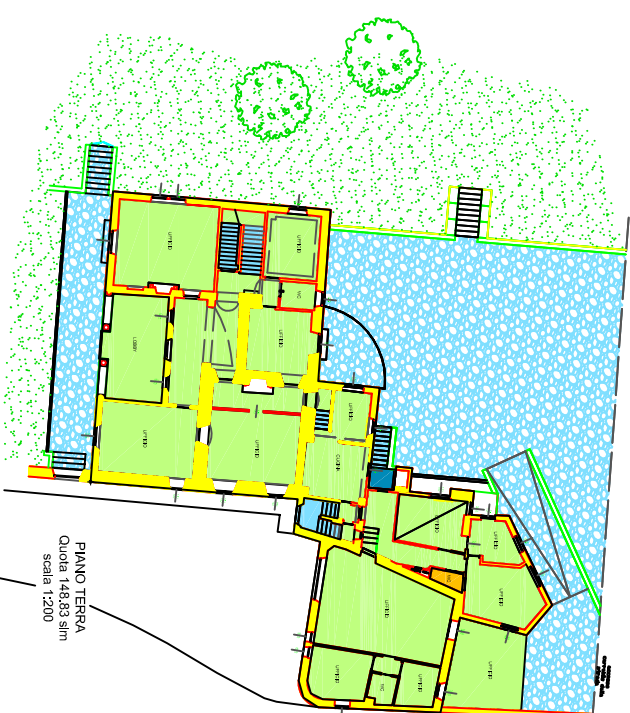
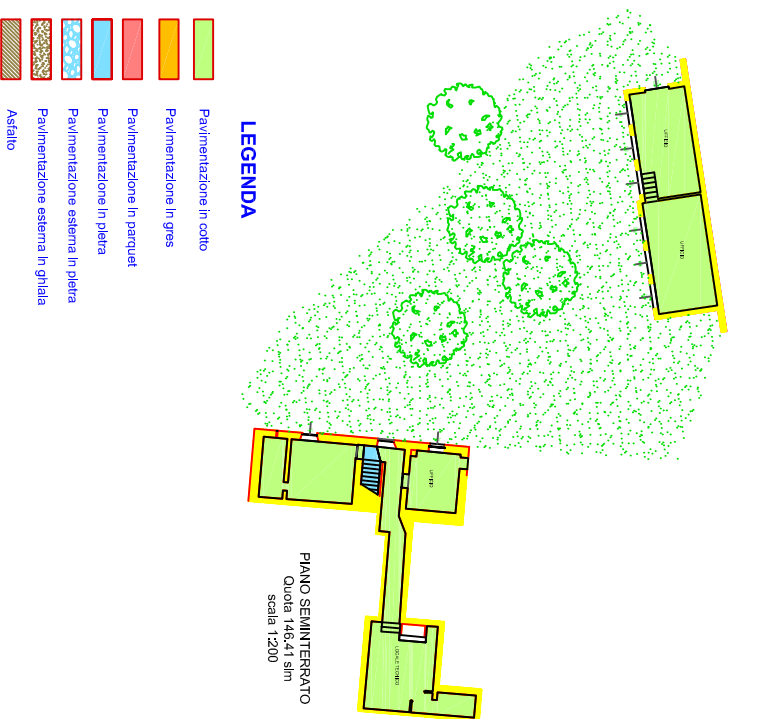



ALLEGATO II G - Gara d'Appalto per l'affidamento del servizio di pulizia a ridotto impatto ambientale comprensivo della fornitura di prodotti igienico-sanitari, della disinfezione, decontaminazione ed attività di presidio, da svolgersi presso le sedi dell'Istituto Universitario Europeo

Anno 2018
VILLA LA FONTE - TOR 202
scala: 1:200

Identificativo immobile:
Villa La Fonte, Dependance, Limonaia, Serra
via delle Fontanelle, 10 50014 San Domenico di Fiesole
Piano: Piano Sanlittorato, Piano Terra e Piano Primo,
Piano Secondo, Piano Terzo

VF

LEGENDA
SUPERFICI ESTERNE CHE NECESSITANO PULIZIE
GIORNALIERE - 370 MQ

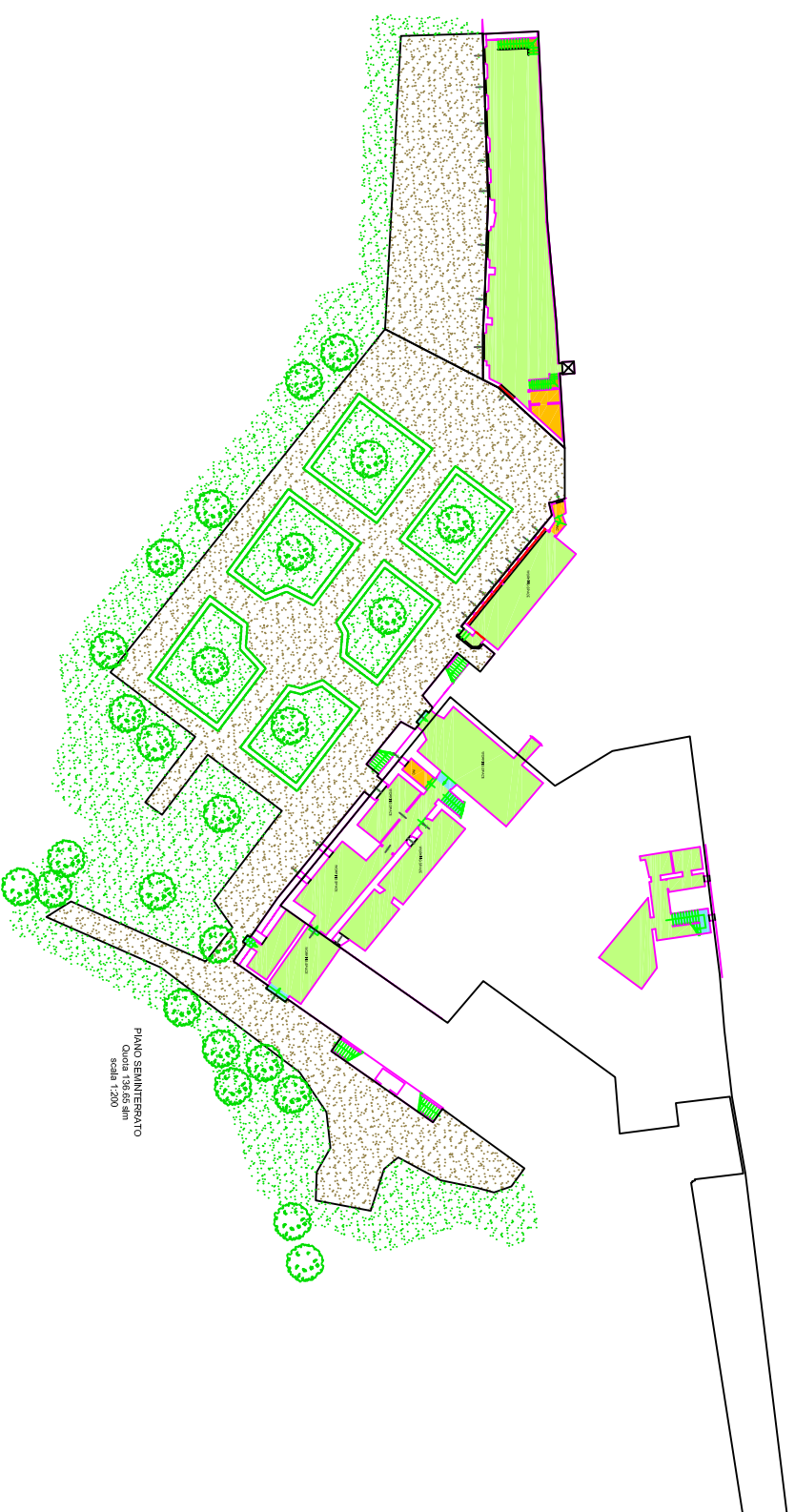

PIANO SANLITTORATO
Copia 138.560 sm
scala 1:200

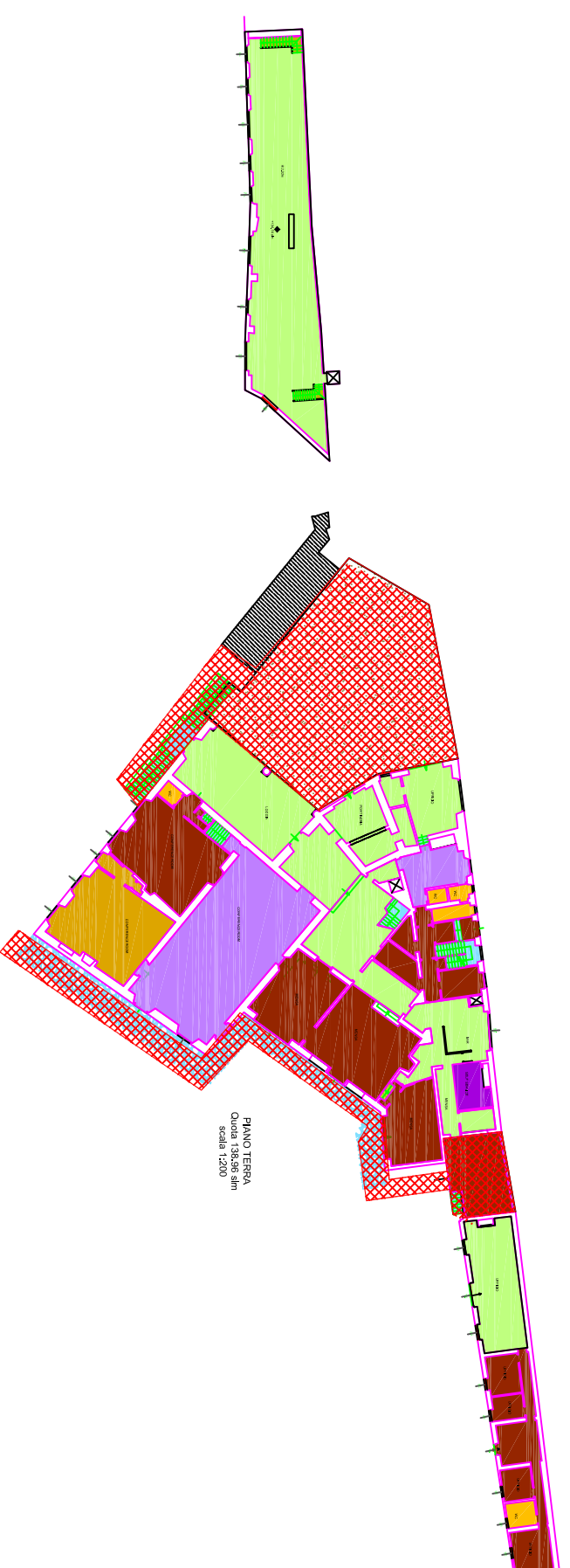

PIANO TERRA
Copia 138.560 sm
scala 1:200



ALLEGATO II G - Gara d'Appalto per l'affidamento del servizio di pulizia a ridotto impatto ambientale comprensivo della fornitura di prodotti igienico-sanitari, della disinfezione, derattizzazione ed attività di presidio, da svolgersi presso le sedi dell'Istituto Universitario Europeo

Anno 2018
Convento San Domenico
Inv. 2/2
scala:1:200

Identificativo immobile:
Convento di San Domenico
Via delle Fontanelle, 19 50014 San Domenico di Fiesole
Piano: Piano Terra e Piano Primo, Piano Secondo, Piano Terzo

SD

LEGENDA

 SUPERFICI ESTERNE CHE NECESSITANO PULIZIE GIORNALIERE - 295 MQ

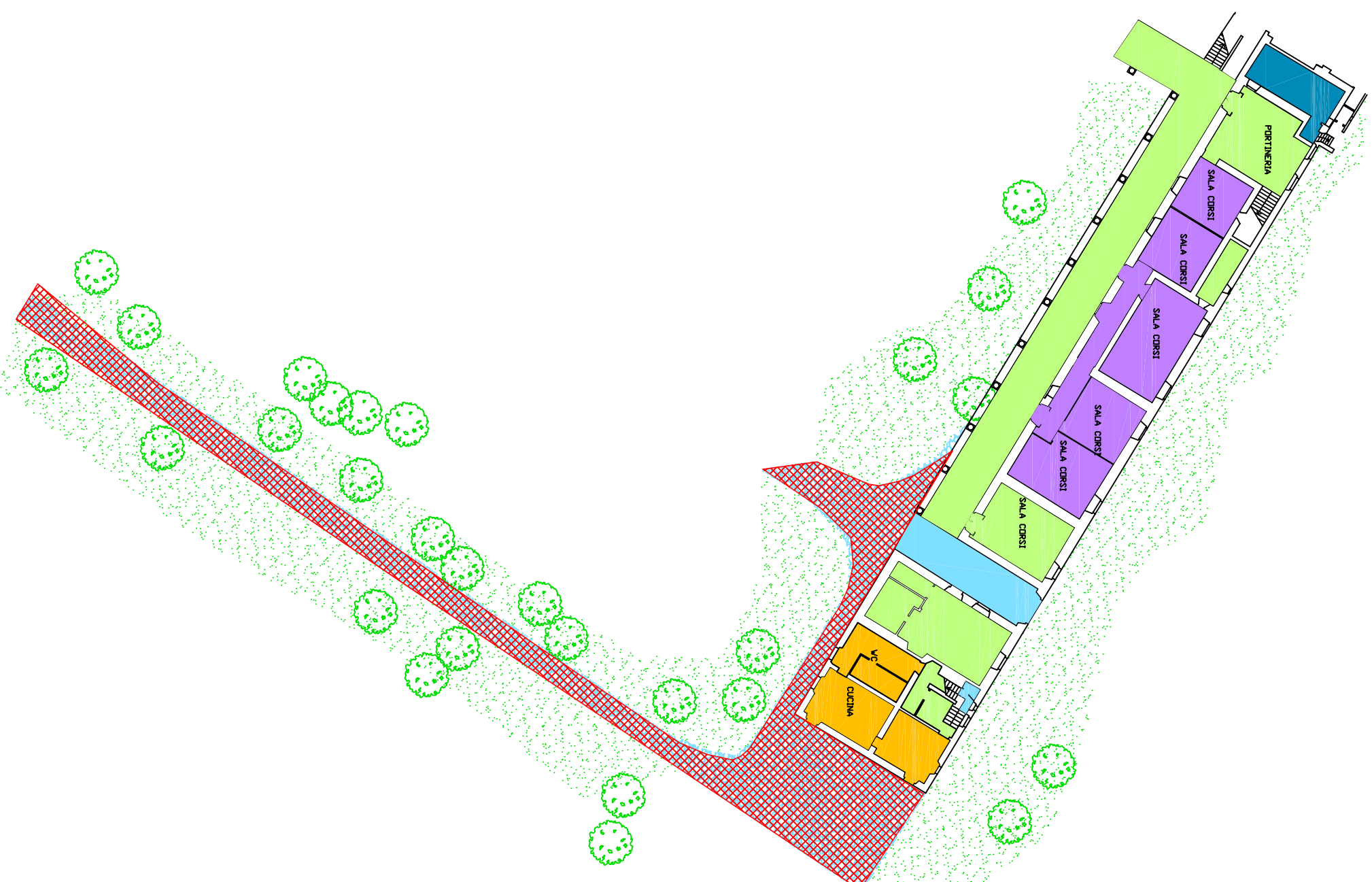



ALLEGATO II G - Gara d'Appalto per l'affidamento del servizio di pulizia a ridotto impatto ambientale comprensivo della fornitura di prodotti igienico-sanitari, della disinfezione, decontaminazione ed attività di presidio, da svolgersi presso le sedi dell'Istituto Universitario Europeo

Anno 2018
 Convento San Domenico
 Via delle Fontanelle, 19
 scolarità 200

Identificativo immobile:
Convento di San Domenico
 Via delle Fontanelle, 19 50014 San Domenico di Fiesole
 Piano: Piano Terra e Piano Primo, Piano Secondo
 ammezzato, Piano Secondo

SD

- LEGENDA**
- colto
 - grès
 - parquet
 - moquette
 - pietra
 - serpente
 - vetro
 - legno
 - incolore

SUPERFICI INTERNE

Cotto	Grès	Parquet	Fietame	Linoleum	Moquette	Pietra	Marmo	Legno	CS	Griglia
P.1	245	48,39			161,29	44,64			2112	8
P.1	104	11,13			273,06			10,08		
P.1 AMMEZZATO	121	16,5						2,3		
P.2	345,4	57,75						3,85		170,55
TOT.	706,41	133,77	0	0	273,06	161,29	61,37	0	0	178,55

SUPERFICI ESTERNE

	SUP. NETTA	SUP. VERBAVA
P.1	538,34	42,02
P.1	399,33	41,13
P.1 AMMEZZATO	31,4	2
P.2	57,85	57,88
TOT.	1547,93	142,73

Totale

Pietra	295,75
Totale	295,75

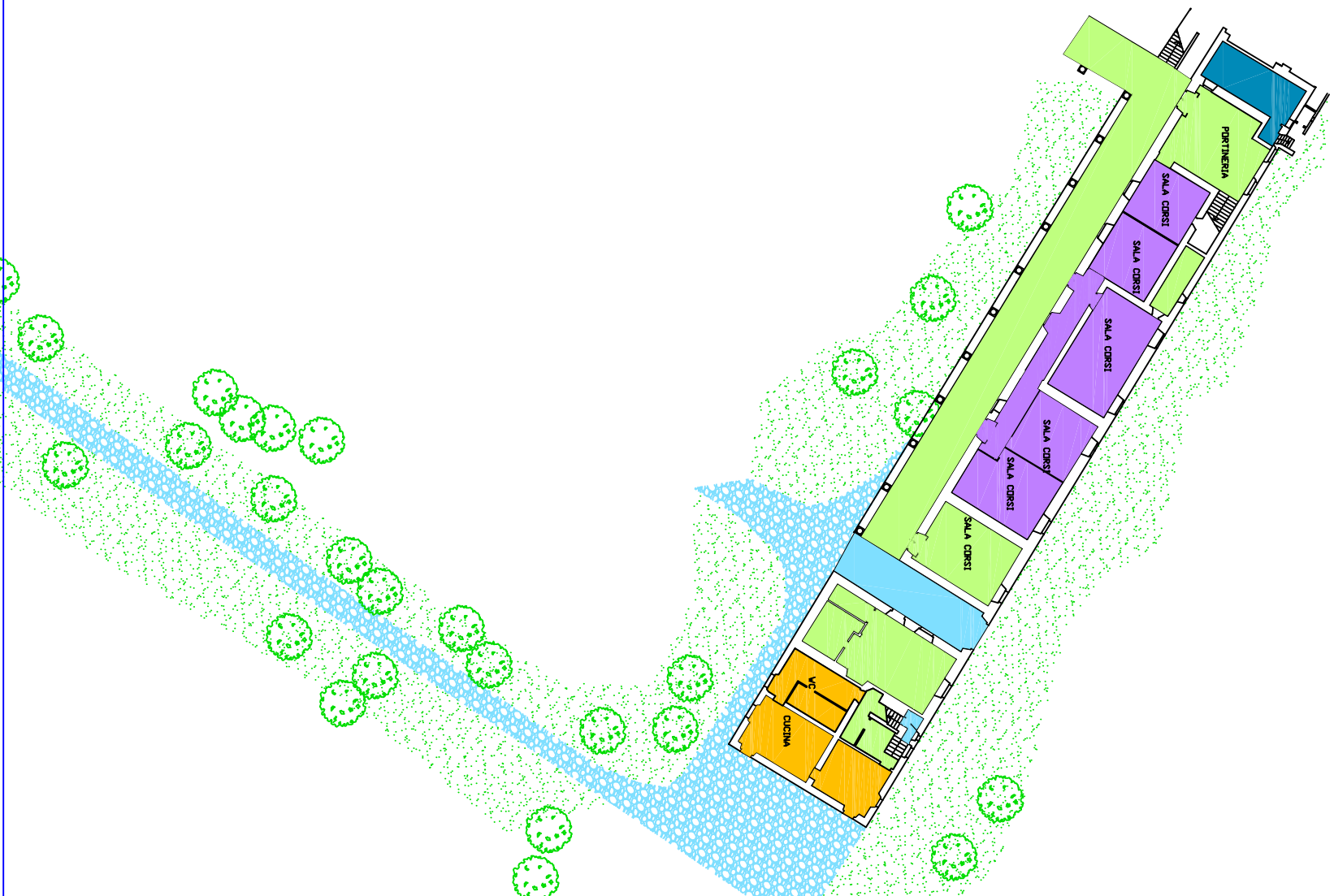

PIANO PRIMO

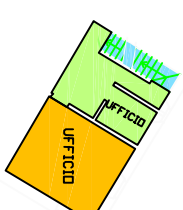

PIANO PRIMO AMMEZZATO

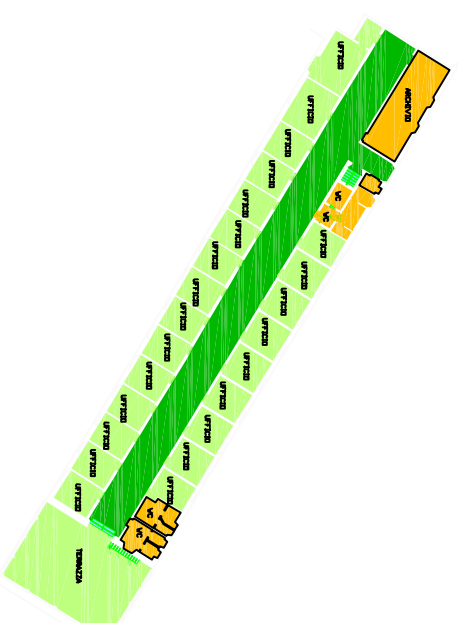

PIANO SECONDO

ISTITUTO UNIVERSITARIO EUROPEO



ALLEGATO II G - Gara d'Appalto per l'affidamento del servizio di pulizia a ridotto impatto ambientale comprensivo della fornitura di prodotti igienico-sanitari, della disinfestazione, derattizzazione ed attività di presidio, da svolgersi presso le sedi dell'Istituto Universitario Europeo

Anno 2018
Villa Salvati Castello
- Tav. 2/2
scala:1:200

Identificativo immobile:
Villa Salvati - Manica
via Bolognese, 156 50139 Firenze
Piano: Piano Terra e Piano Primo

SAMN

LEGENDA

 SUPERFICI ESTERNE CHE NECESSATINA PULIZIE GIORNALIERE - 80 MQ

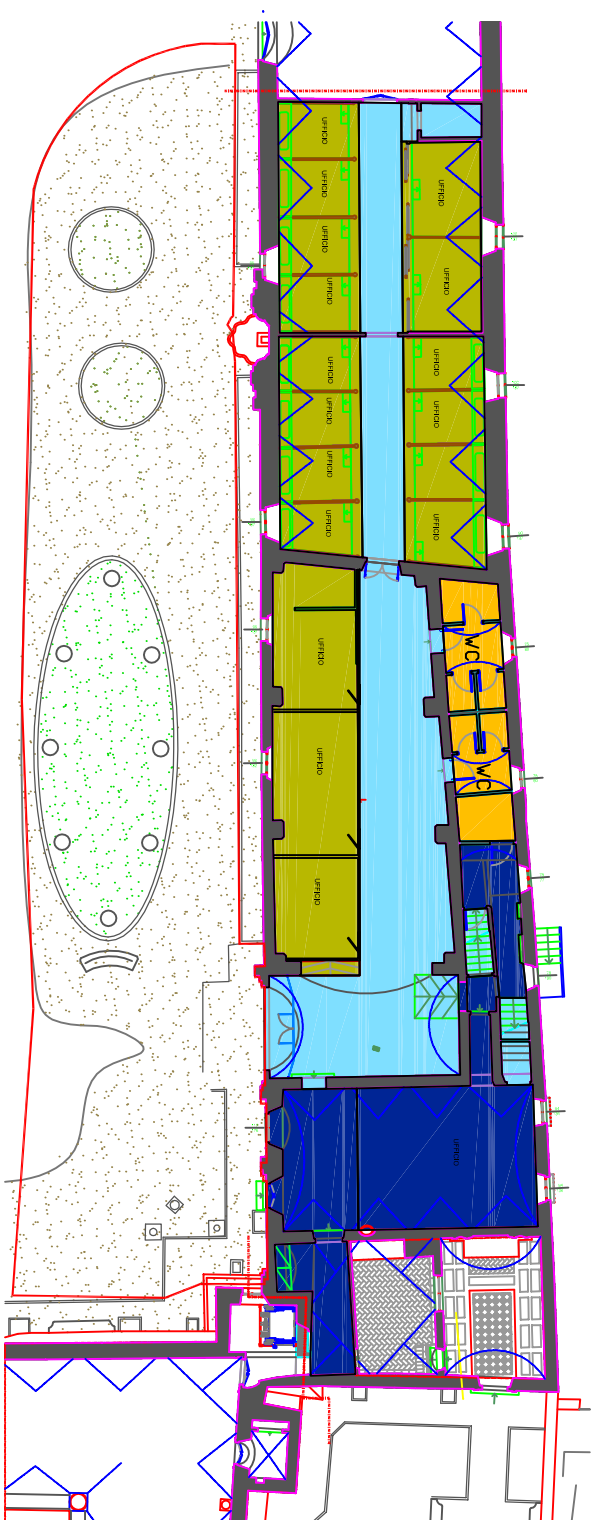
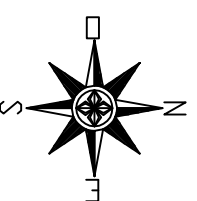

PIANO TERRA
Quota -0.62 sim
scala 1:200

ISTITUTO UNIVERSITARIO EUROPEO



ALLEGATO II G - Gara d'Appalto per l'affidamento del servizio di pulizia a ridotto impatto ambientale comprensivo della fornitura di prodotti igienico-sanitari, della disinfestazione, derattizzazione ed attività di presidio, da svolgersi presso le sedi dell'Istituto Universitario Europeo

Identificativo immobile:

Villa Salvati - Manica
via Bolognese, 156 50139 Firenze

Anno 2018

Villa Salvati Manica -
lav. 1/2

scala:1:200

SAMN

Piano: Piano Terra e Piano Primo

- cotto
- v.cem.
- gres
- legno
- parquet
- linooleum
- moquette
- marmo
- pietra
- ghiaia ext
- cemento

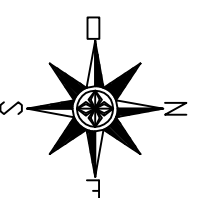

SUPERFICI INTERNE						SUP. NETTA		SUP. VETRATA	
	Cotto	Gres	Pietra	Marmo	Legno	Vetro cemento	P. I.	P. I.	TOT.
P. I.	23,7	133,8	87,4	173,4			418,3	16,13	35,15
P. I.	701,71	14,7	5,9				775,6		
TOT.	701,71	38,4	139,7	87,4	173,4	53,29	1193,9		51,28

SUPERFICI ESTERNE	
Ghiaia	Tot.
450	450

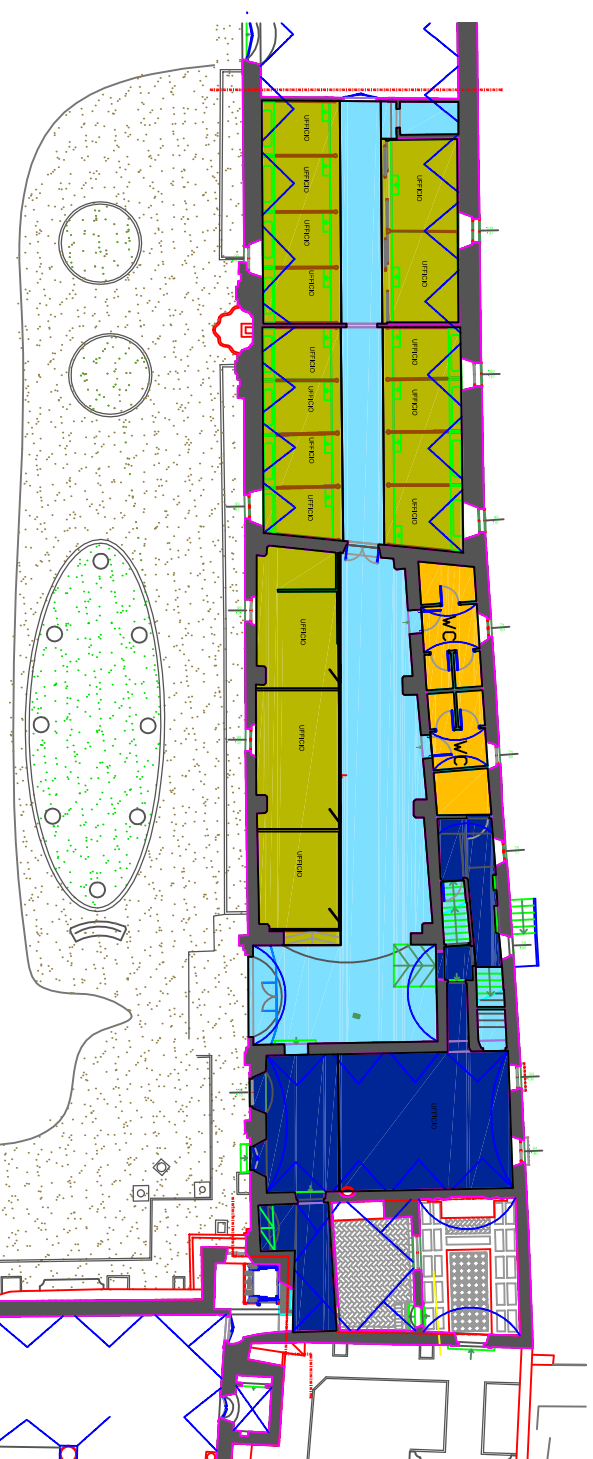

PIANO TERRA
Quota -0.62 slm
scala 1:200



PIANO PRIMO
Quota 4.20 slm
scala 1:200

ISTITUTO UNIVERSITARIO EUROPEO



ALLEGATO II G - Gara d'Appalto per l'affidamento del servizio di pulizia a ridotto impatto ambientale comprensivo della fornitura di prodotti igienico-sanitari, della disinfezione, decontaminazione ed attività di presidio, da svolgersi presso le sedi dell'Istituto Universitario Europeo

Anno 2018
Titolo Scadenza Archiviazione
7/2018
Scala: 1:200

Identificativo Immobiliare:
Villa Salvati HAUE
Via Bolognese, 156 50139 Firenze
Piano: Piano Terra, Piano Primo, Piano Secondo

SAIP

LEGENDA

☒ SUPERFICI ESTERNE CHE NECESSITANO PULIZIE GIORNALIERE - 300 MQ

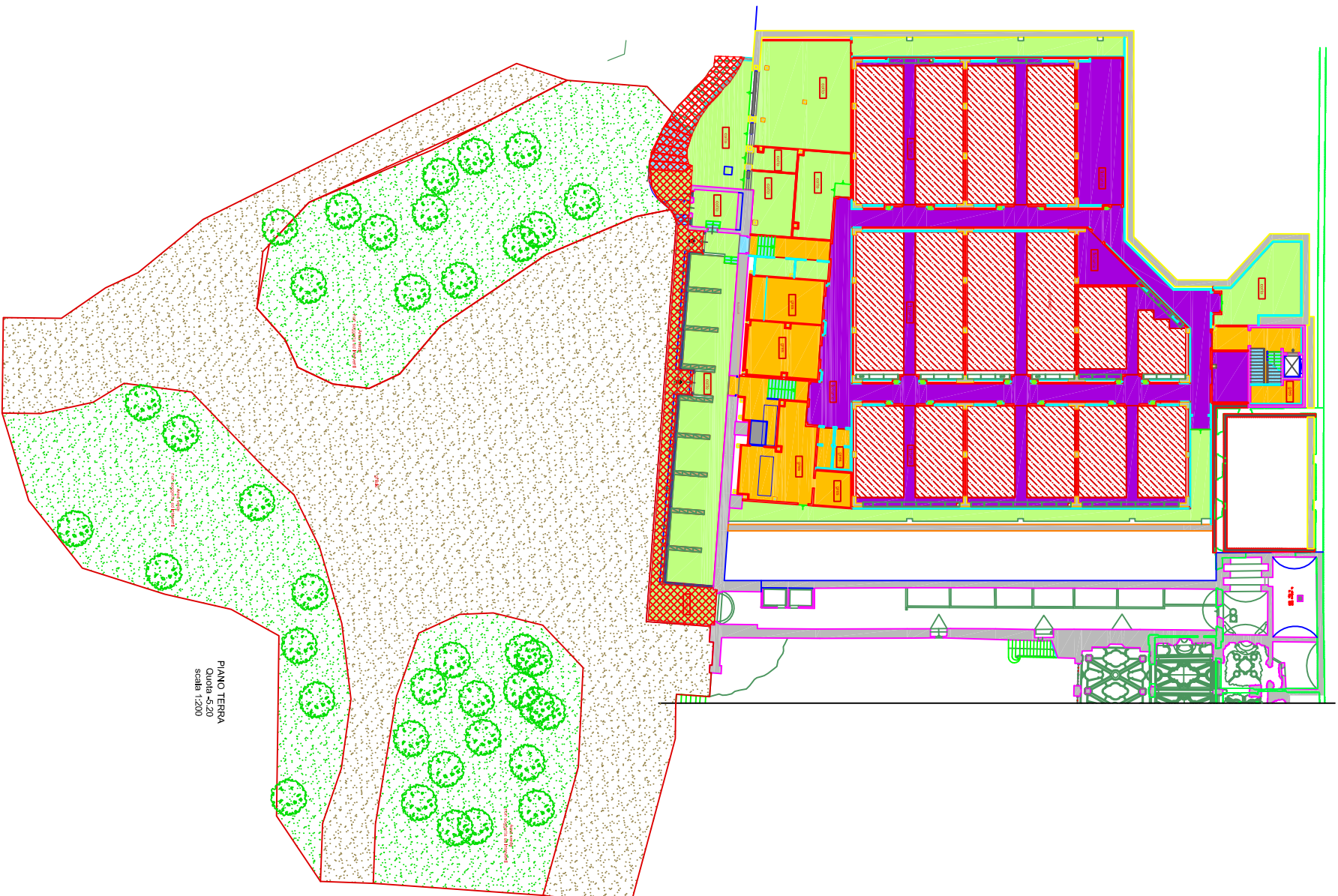

PIANO TERRA
Quota -5,20
scala 1:200

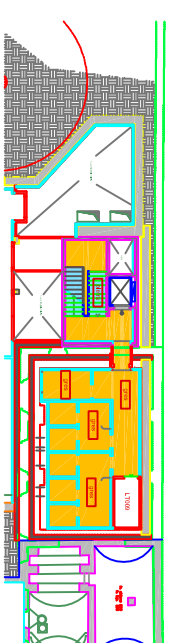

PIANO TERRA
Quota -3,58
scala 1:200

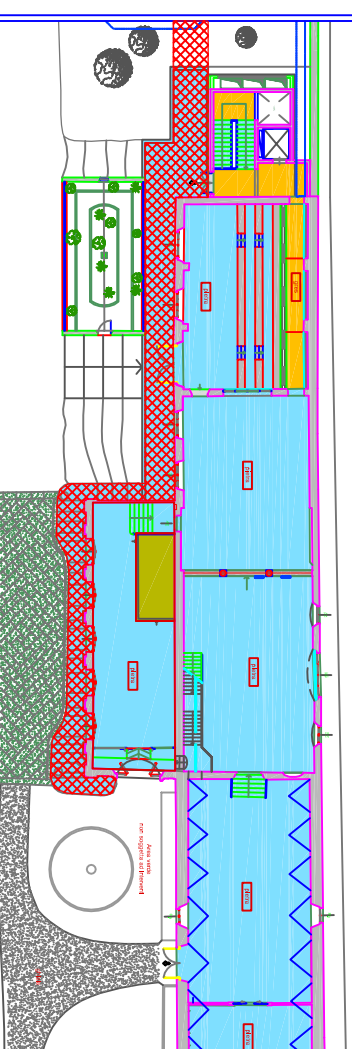

PIANO TERRA
Quota +0,18
scala 1:200

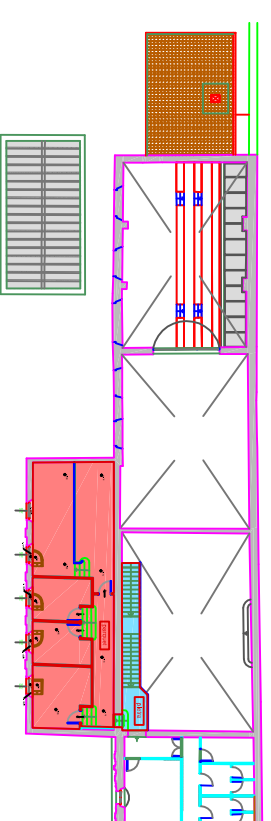

PIANO PRIMO
Quota +5,16
scala 1:200

ISTITUTO UNIVERSITARIO EUROPEO



ALLEGATO II G - Gara d'Appalto per l'affidamento del servizio di pulizia a ridotto impatto ambientale comprensivo della fornitura di prodotti igienico-sanitari, della disinfezione, derattizzazione ed attività di presidio, da svolgersi presso le sedi dell'Istituto Universitario Europeo

Identificativo immobile:
Villa Salvati HAUE
 via Bolognese, 156 50139 Firenze
 Piano: Piano Terra, Piano Primo, Piano Secondo

SAIP

Anno 2018
 Villa Salvati Architetto
 Tav. 1/2
 scala: 1:200

SUPERFICI INTERNE									
Colo	Gres	Panquet	Foliente	Pietra	Legno	Composit	Sup. Nette	Sup. Verifica	
P.T.	460 mq	193 mq	344,3 mq	17,6 mq	700 mq	1714,9 mq	66 mq		
P.T.		74,25 mq		7,55 mq	15 mq		81,8 mq	41,13 mq	
P.1		33,77 mq		540 mq			588,77 mq	102,80 mq	
P.2		96 mq		15,45mq			111,45mq	5,71 mq	
TOT.	460 mq	301,02 mq	96 mq	344,3 mq	580,6 mq	15 mq	700 mq	2486,82mq	209,73 mq
SUPERFICI ESTERNE									
Colo	Gres	Pietra	GHSA	TOT.					
P.1	110 mq	193 mq	128 mq	1775 mq	2206 mq				
Q.									



- ### LEGENDA
- Pavimentazione in coblo
 - Pavimentazione in gres
 - Pavimentazione in panquet
 - Pavimentazione foliata
 - Pavimentazione in pietra
 - Pedana in legno
 - Pavimentazione in keroburn
 - Area occupata da scalfature tipo "compact"
 - Pavimentazione in ghiaia

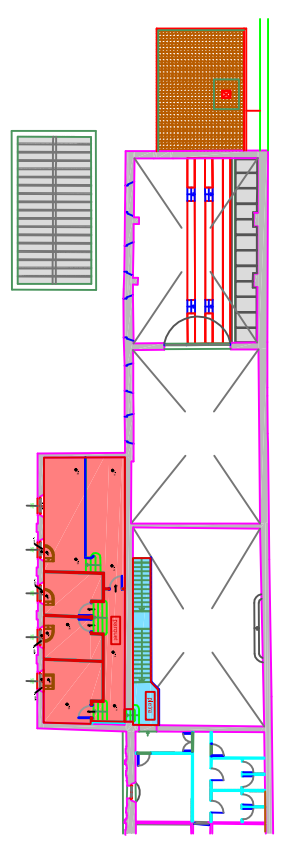
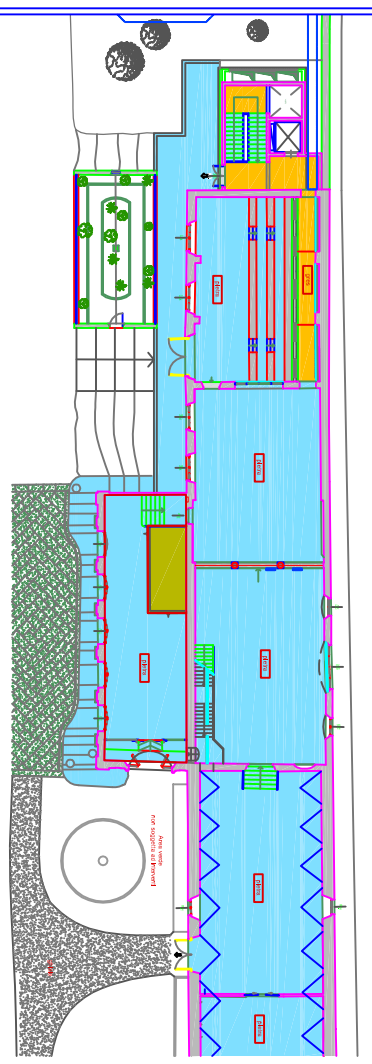
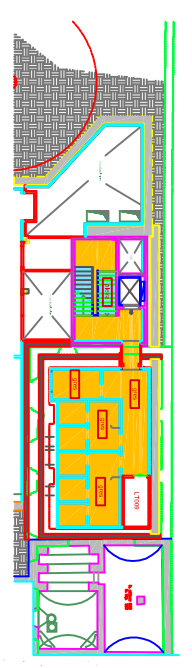
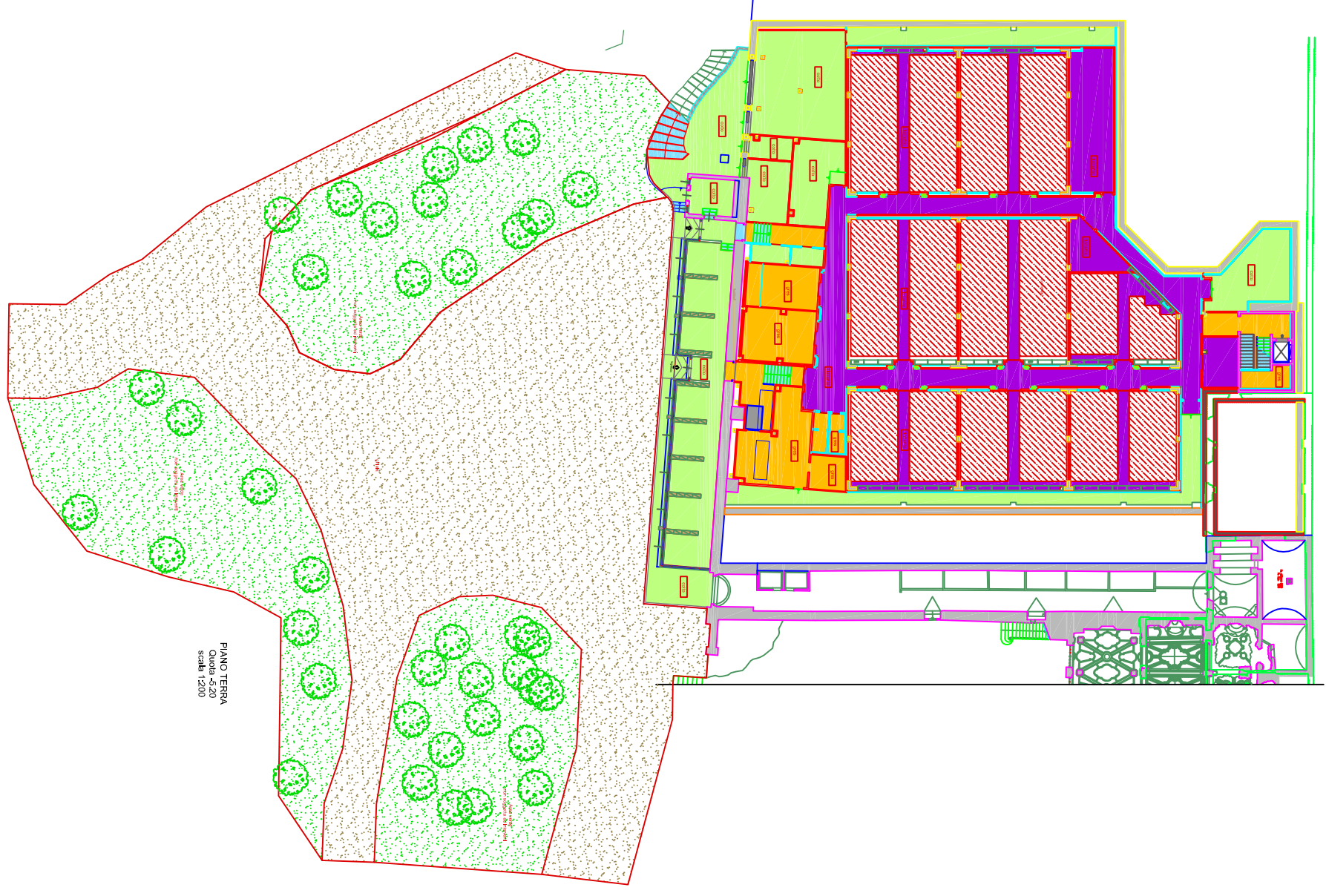

PIANO PRIMO
 Quota +5,16
 scala 1:200



ALLEGATO II G - Gara d'Appalto per l'affidamento del servizio di pulizia a ridotto impatto ambientale comprensivo della fornitura di prodotti igienico-sanitari, della disinfezione, derattizzazione ed attività di presidio, da svolgersi presso le sedi dell'Istituto Universitario Europeo

Anno 2018
REDA
T.M. 06
Scale: 1:500

Identificativo immobile:
Villa Salvati Castello
Via dei Roccezzini, 9 50014 San Domenico di Fiesole
Piano: Pianimetria Generale

SACA

LEGENDA
SUPERFICI ESTERNE CHE NECESSITANO PULIZIE
GIORNALIERE - 150 MQ

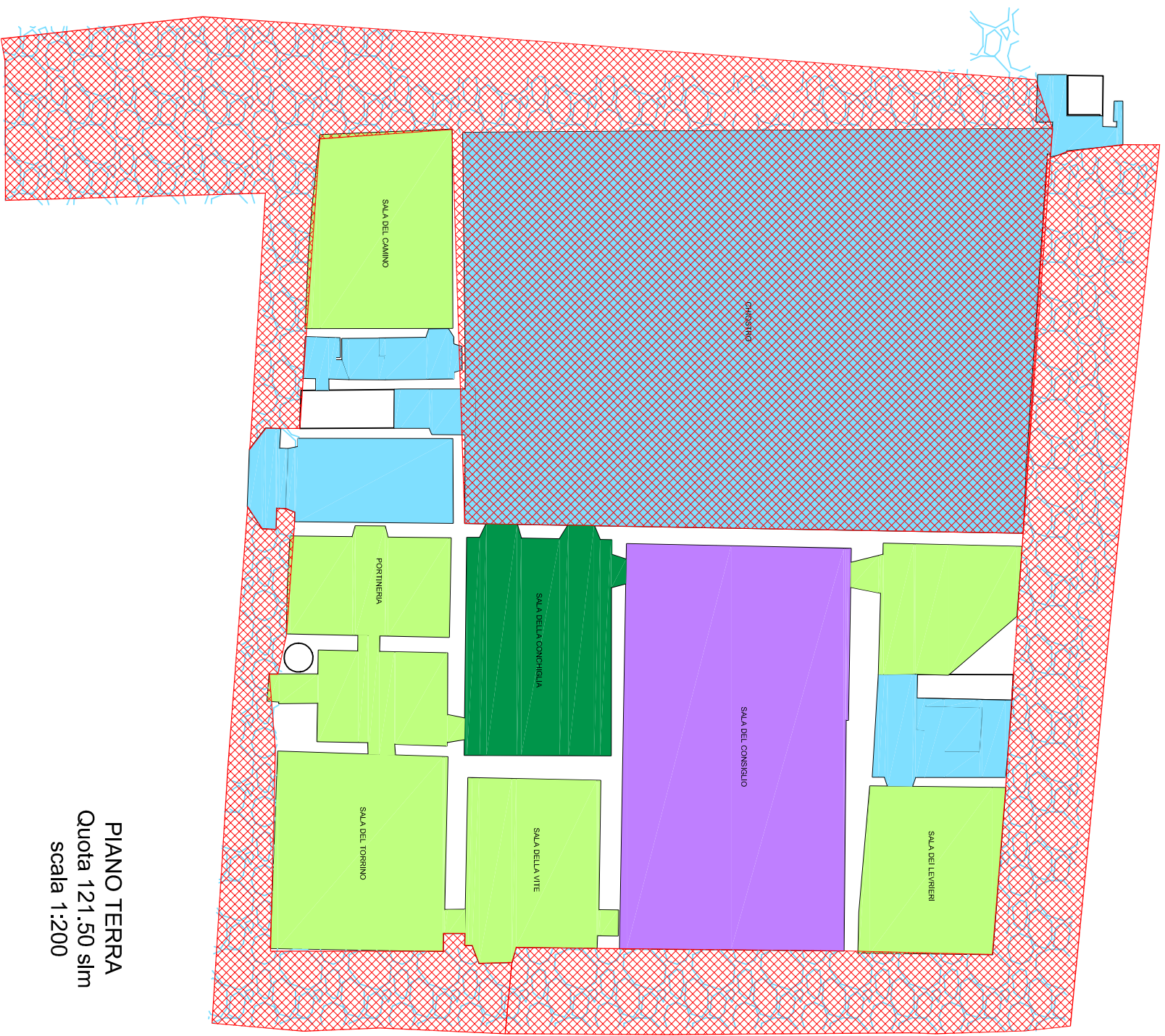

PIANO TERRA
Quota 121.50 slm
scala 1:200



ALLEGATO II-G - Gara d'Appalto per l'affidamento del servizio di pulizia a ridotto impatto ambientale comprensivo della fornitura di prodotti igienico-sanitari, della disinfezione, della derattizzazione ed attività di presidio, da svolgersi presso le sedi dell'Istituto Universitario Europeo

Anno 2018
 Via del Roccafronte, 9
 50014 San Domenico di Fiesole
 Pianor Pianimetria Generale

Identificativo immobile:
Villa Salvatit Castello
 Via del Roccafronte, 9 50014 San Domenico di Fiesole
 Pianor Pianimetria Generale

SACA

LEGENDA
PAVIMENTI

- Grigio
- Verde
- Arancione
- Blu
- Verde scuro
- Verde medio
- Verde chiaro
- Verde molto chiaro
- Verde molto scuro
- Verde scuro scuro



		SUPERFICI INTERNE							
P. INT.	Cotone	Gras.	Parquet	Finiture	Moquette	Pietra	Marmo	Legno	Vetro/cemento
P. INT.	637,75	142,25			123,24	362,64			45
P. T.	136,07				11,21	351,56			
P. 1 AM.	460,23	11,21	34,46			19,17			
P. 2 AM.	264,4					25,21			
P. 2 AM.	85,61					89,68			
P. S. T.	27,75	10,62	379,01		13,14	237,66			
TOT.	1613,81	198,58	820,65	0	0	136,38	658,16	0	45
		SUP. NETTA		SUP. VERBALE					
P. INT.		746,04							
P. T.		688,95							
P. 1 AM.		842,57							
P. 2 AM.		324,07							
P. S. T.		186,77							
P. S. T.		668,18							
TOT.		3470,58							



PIANO SECONDO
 AMMEZZATO
 Quota 121.50 slm
 scala 1:200



PIANO SOTTOTETTO
 Quota 121.50 slm
 scala 1:200



ALLEGATO II - Gara d'Appalto per l'ammontamento del servizio di pulizia a ridotto impatto ambientale comprensivo della fornitura di prodotti igienico-sanitari, della disinfezione, derattizzazione ed attività di presidio, da svolgersi presso le sedi dell'Istituto Universitario Europeo

Anno 2018
Miglioramento
Titolo 4/8
Scale: 1:500

Identificativo immobile:
Villa Salvati Castello
Via del Roccellini, 9 50014 San Domenico di Fiesole
Piano: Pianimetria Generale

SACA

LEGENDA

PAYMENTS

- colori
- green
- yellow
- orange
- blue
- red
- purple
- pink
- grey



		SUPERFICI INTERNE							
		Cotto	Parquet	Fiorante linoleum	Moquette	Petra	Marmo	Legno	Vetro cemento
P. INT.	617,75	144,29				113,24	362,64		45
P. T.	158,07								
P. I.	469,73	112,21	351,56						
P. 1 AM.	264,4	34,46				25,21			
P. 2 AM.	85,61		89,68			11,48			
P. S. T.	27,75	10,62	379,01			13,14	237,66		
TOT.	1613,81	198,58	820,65	0	0	136,38	556,16	0	45
		SUP. NETTA		SUP. VERATA					
P. INT.		760,04							
P. I.		698,35							
P. 1 AM.		324,07				40			
P. 2 AM.		186,77				20			
P. S. T.		658,18				20			
TOT.		3470,58				380			



PIANO PRIMO
Quota 121.50 slm
scala 1:200



REAL ESTATE
AND FACILITIES
SERVICE

ALLEGATO II G - Gara d'Appalto per l'affidamento del servizio di pulizia a ridotto impatto ambientale comprensivo della fornitura di prodotti igienico-sanitari, della disinfezione, derattizzazione ed attività di presidio, da svolgersi presso le sedi dell'Istituto Universitario Europeo

Identificativo immobile:
Villa Salvati Castello
via dei Roccellini, 9 50014 San Domenico di Fiesole
Piano: Pianimetria Generale

SACA

Anno 2018
Misa Salvati Castello
Tav. 3/8
scala: 1:500

LEGENDA

PAVIMENTI

- Cotto
- Gres
- Parquet
- moquette
- pietra
- legno
- vetro cemento



SUPERFICI INTERNE										
	Cotto	Gres	Parquet	Frotante	Linoleum	Moquette	Pietra	Marmo	Legno	Vetro cemento
P. INT.	617,75	142,29					123,24	362,64		45
P. I.	158,07									
P. I.	460,23	11,21	351,96					19,17		
P.1 AM.	264,4	34,46						25,21		
P.2 AM.	85,61		89,68					11,48		
P. S. T.	27,75	10,62	379,01				13,14	237,66		
TOT.	1613,81	198,58	820,65	0	0	0	136,38	656,16	0	45
SUP. NETTA										
P. INT.	760,04									
P. I.	688,95									
P. I.	842,57									
P.1 AM.	324,07									
P.2 AM.	186,77									
P. S. T.	668,18									
TOT.	3470,58									
SUP. VETRATA										
P. INT.	50									
P. I.	200									
P.1 AM.	40									
P.2 AM.	20									
P. S. T.	70									
TOT.	380									



PIANO PRIMO
AMMEZZATO
Quota 121.50 slm
scala 1:200



REAL ESTATE
AND FACILITIES
SERVICE

ALLEGATO II G - Gara d'Appalto per l'affidamento del servizio di pulizia a ridotto impatto ambientale comprensivo della fornitura di prodotti igienico-sanitari, della disinfezione, derattizzazione ed attività di presidio, da svolgersi presso le sedi dell'Istituto Universitario Europeo

Identificativo immobile:
Villa Salvati Castello
Via dei Roccellini, 9 50014 San Domenico di Fiesole
Piano: Pianimetria Generale

SACA

Anno 2018
Villa Salvati Castello
Tav. 2/18
Scala: 1:500

LEGENDA

PAYMENTS

- cotto
 - gres
 - parquet
 - roccellini
 - pietra
 - marmo
 - legno
 - vetro
 - cemento
- Partecipazione esterna in pietra



SUPERFICI INTERNE										
	Cotto	Gres	Parquet	Fofoante	Linoleum	Moquette	Pietra	Marmo	Legno	Vetro cemento
P. INT.	617,75	142,29								
P. T.	156,07					123,24	362,64			45
P. 1.	460,23	11,21	351,96				19,17			
P. 1 AM.	264,4	34,46					25,21			
P. 2 AM.	85,61		89,68				11,48			
P. S. T.	27,75	10,62	379,01			13,14	237,66			
TOT.	1613,81	198,58	820,65	0	0	136,38	656,16	0	0	45
	SUP. NETTA					SUP. VETRATA				
P. INT.	760,04	688,95	50							
P. 1	842,57		200							
P. 1 AM.	324,07		40							
P. 2 AM.	186,77		20							
P. S. T.	668,18		70							
TOT.	3470,58		380							

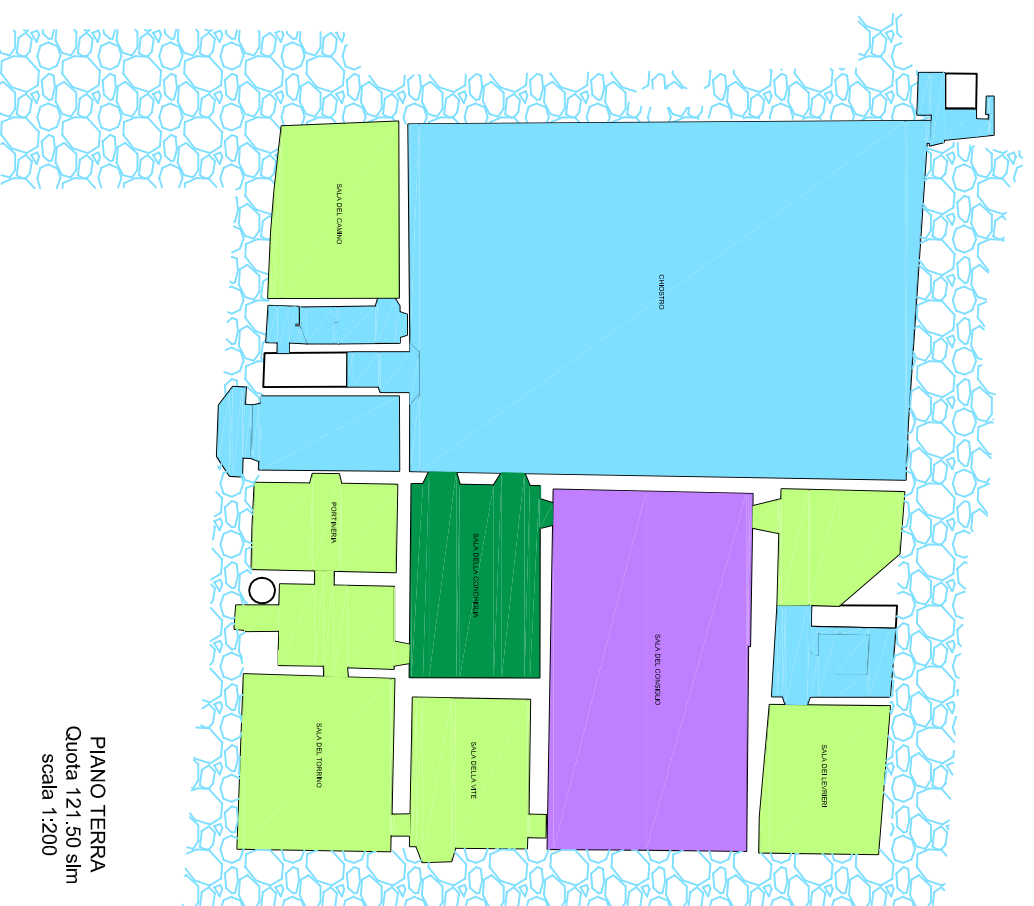

PIANO TERRA
Quota 121.50 slm
scala 1:200

ISTITUTO UNIVERSITARIO EUROPEO



European University Institute

REAL ESTATE AND FACILITIES SERVICE

ALLEGATO II G - Gara d'Appalto per l'affidamento del servizio di pulizia a ridotto impatto ambientale comprensivo della fornitura di prodotti igienico-sanitari, della disinfezione, derattizzazione ed attività di presidio, da svolgersi presso le sedi dell'Istituto Universitario Europeo

Anno 2018

Villa Salviati Castello - Tav. 1/6

scala:1:500

Identificativo immobile:

Villa Salviati Castello
via dei Roccettini, 9 50014 San Domenico di Fiesole

SACA

Piano: **Planimetria Generale**

LEGENDA

PAVIMENTI

- cotto
- gres
- parquet
- moquette
- pietra
- cemento
- vetrocemento
- legno
- isolamento

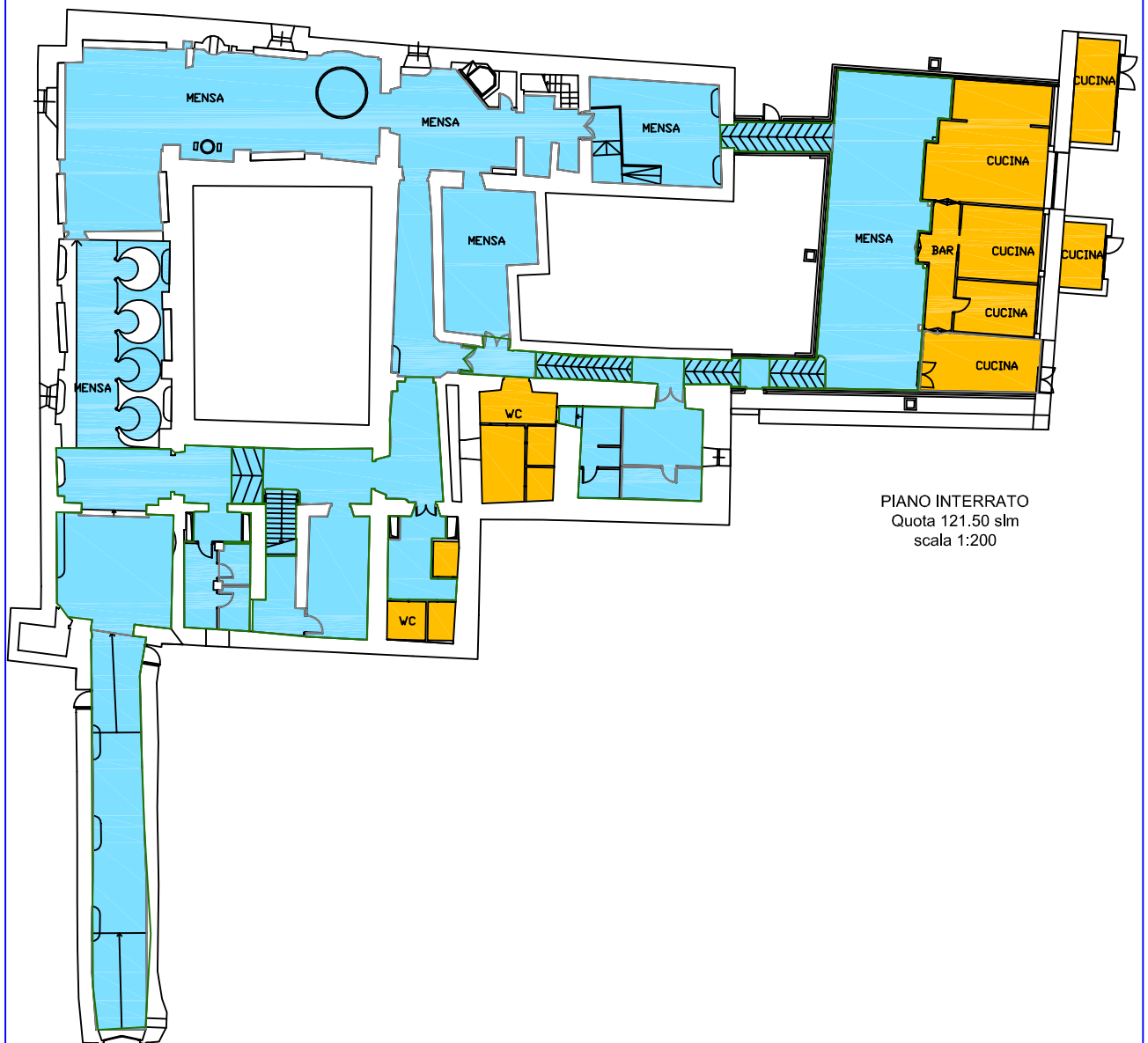

PIANO INTERRATO
Quota 121.50 slm
scala 1:200

SUPERFICI INTERNE

	Cotto	Gres	Parquet	Flottante	Linoleum	Moquette	Pietra	Marmo	Legno	Vetro cemento
P. INT.	617,75	142,29								
P. T.	158,07					123,24	362,64			45
P. 1	460,23	11,21	351,96				19,17			
P. 1 AM.	264,4	34,46					25,21			
P. 2 AM.	85,61		89,68				11,48			
P. S. T.	27,75	10,62	379,01			13,14	237,66			
TOT.	1613,81	198,58	820,65	0	0	136,38	656,16	0	0	45

	SUP. NETTA	SUP. VETRATA
P. INT.	760,04	20
P. T.	688,95	50
P. 1	842,57	200
P. 1 AM.	324,07	40
P. 2 AM.	186,77	20
P. S. T.	668,18	70
TOT.	3470,58	380



ALLEGATO II G - Gara d'Appalto per l'affidamento del servizio di pulizia a ridotto impatto ambientale comprensivo della fornitura di prodotti igienico-sanitari, della disinfezione, derattizzazione ed attività di presidio, da svolgersi presso le sedi dell'Istituto Universitario Europeo

Identificativo immobile:
Appartamenti Pian del Mugnone (PDM)
 Via Faentina, 94/b 50014 fraz. Pian di Mugnone Fiesole
 Piano: Piano Terra, Piano Primo e Piano Secondo

PDM

Anno 2018

Appartamenti Pian del Mugnone - Tav. 1

scala: 1:200

SUPERFICI INTERNE					
	Gres	Linoleum	Parquet	Sup. Netta	Sup. Vetrata
P.T.					
P.1	135,55 mq	97,2 mq	106 mq	338,75 mq	52,43 mq
P.2	133 mq	100 mq	100 mq	330 mq	49,37 mq
TOT.	268,55 mq	197,2 mq	206 mq	671,75 mq	101,80 mq

SUPERFICI ESTERNE		
	Cotto	TOT.
	Asfalto	342,45 mq
	Cotto	584,45 mq

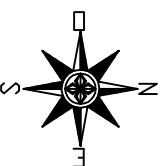

LEGENDA

- cotto
- gres
- parquet
- moquette
- pietra
- cemento
- V.cem.
- legno
- linoleum
- marmo
- Cotto ext
- Asfalto

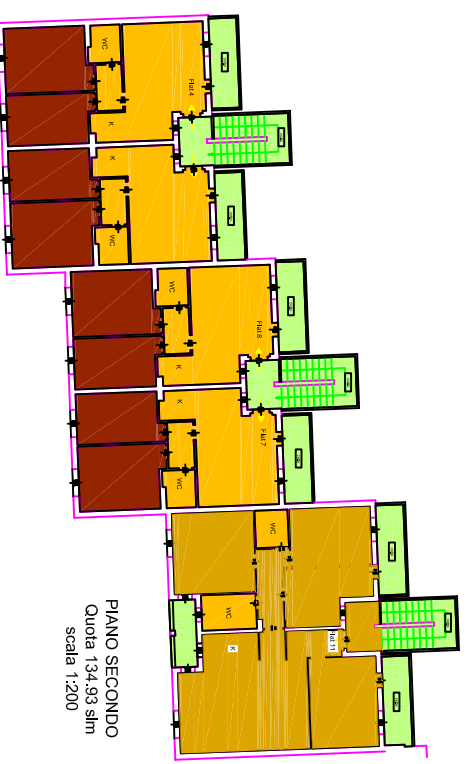
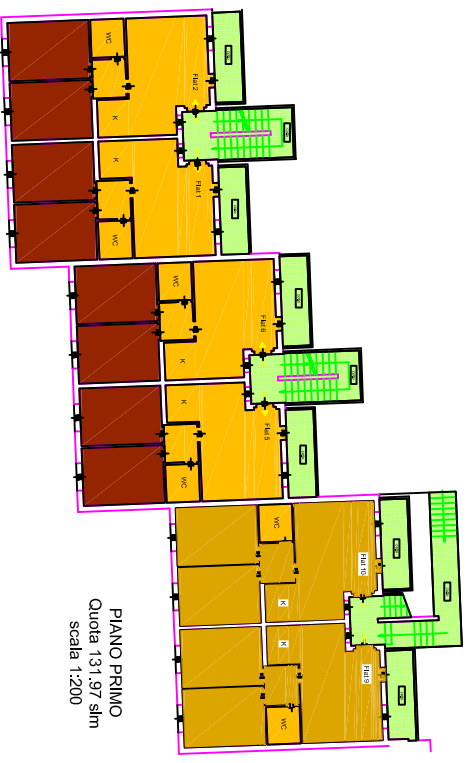
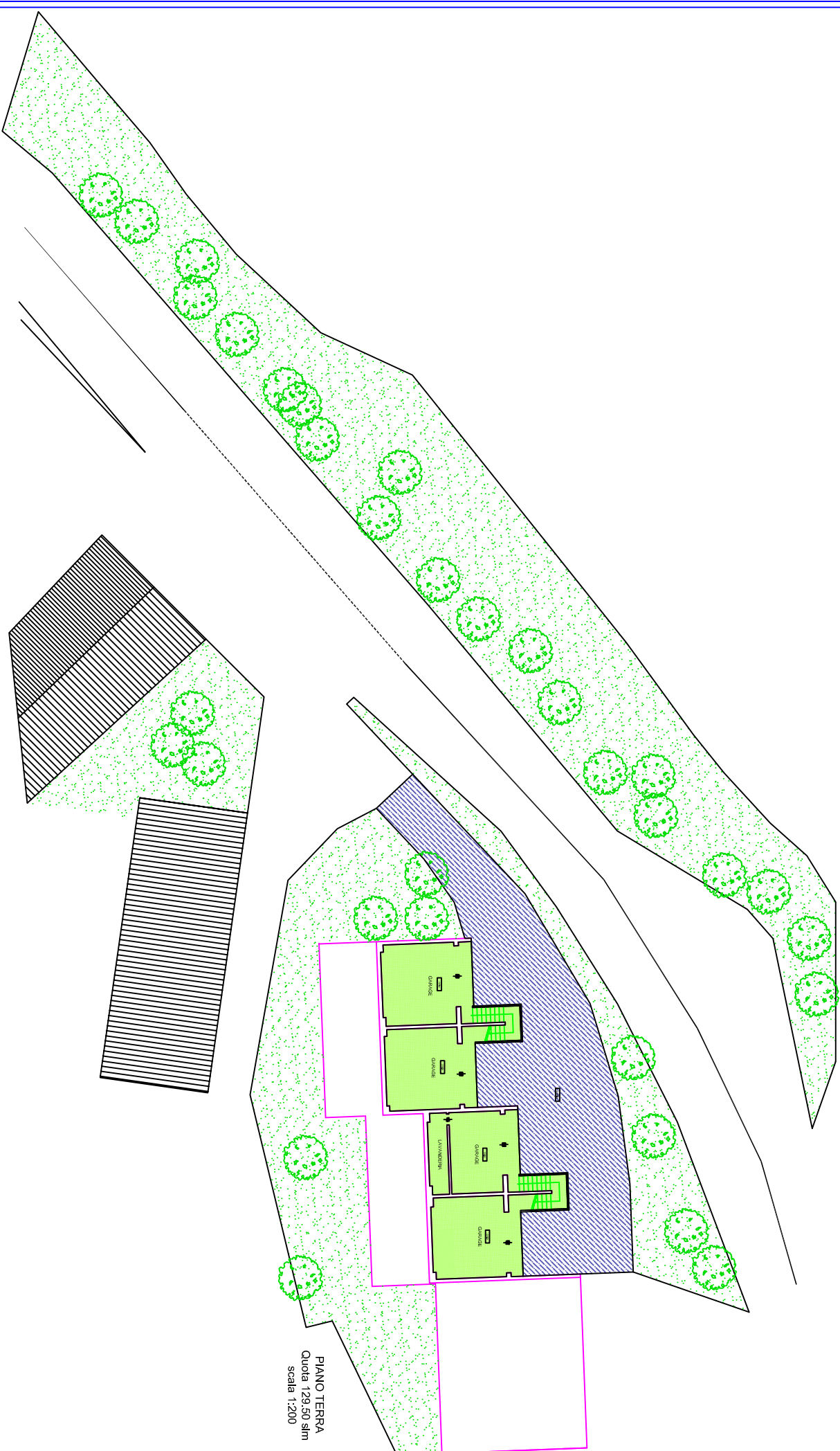



ALLEGATO II G - Gara d'Appalto per l'affidamento del servizio di pulizia a ridotto impatto ambientale comprensivo della fornitura di prodotti igienico-sanitari, della disinfezione, deodorizzazione ed attività di presidio, da svolgersi presso le sedi dell'Istituto Universitario Europeo

Identificativo Irpeccabile: Appartamento Po, sede a Casella Via F. Antonicelli, 3865 50133 Firenze Piano: Piano Interrato, Piano Terra, Piano Primo e Piano Secondo

PAB

LEGENDA
SUPERFICI ESTERNE CHE NECESSITANO DI PULIZIE GIORNALIERE - IRPECCABILE

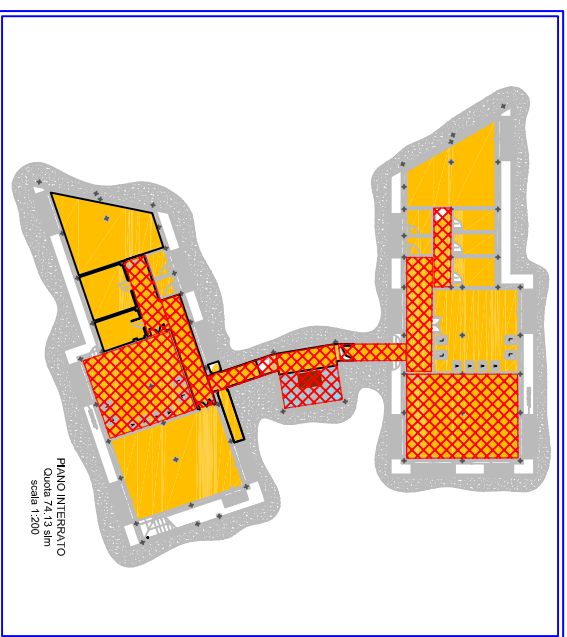

ALLEGATO II G - Tabella Riepilogativa INTERNI

IMMOBILE	TIPO PAVIMENTAZIONE INTERNI (mq)															Sup. Netta pavimentata degli interni (mq)	Sup. Netta aree comuni e bagni (mq)
	Cotto	Gres	Gres / Cotto WC	WC bibl.	Parquet	Flottante	Linoleum	Moquette	Pietra	Legno	Marmo	V.cem.	Cls	Compactus	Graniglia		
Badia Fiesolana	3461.09	997.01	250	60	90.3	103.3	915.99	3734.07	623.44		400.8	0	0		0	10,636	8886
Villa San Felice	222	27	43		152	0	0	0	6	0	0	0	0		0	450	232
Villa Raimondi	8.85	129.99	20		72.5	21.3	270	13.93	13.43	0	0	0	0		0	550.00	324.75
Cappella Schifanoia	85.45	45.7	12		12	0	0	0	93	0	0	0	0		0	248.15	248.15
Limonaia Schifanoia	26	46	0		0	0	0	0	2.2	0	0	0	0		0	74.20	0
Villa Schifanoia	1578	43.71	90		150.65	0	2.54	250.08	73.31	5.46	10.45	6.8	0		0	2,211.00	1401
Casale Schifanoia	199	0	17.72		0	88.8	0	194.77	18.9	0	0	0	0		0	519.19	246.19
Villino Schifanoia	83.54	57.45	21		0	0	354.6	0	20.6	0	0	0	0		0	537.19	182.19
Villa Il Poggiolo	44.8	188.85	31		0	0	0	338.5	0	0	1058.2	0	82.65		0	1,744.00	741
Tipografia	183.5	0	11.8		0	0	0	0	0	0	0	0	0		0	195.30	195.3
Villa Malafrasca	367.5	0	36.17		126.56	0	0	32.3	17.8	0	0	0	0		0	599.37	349.37
Palestra	0	11.1	4		56.2	0	0	0	2.2	0	0	0	0		0	73.50	73.5
Villa La Pagliaiuola	532.5	0	15		96.61	0	0	0	29.89	0	0	0	0		0	674	264
Limonaia Villa la Fonte	314.16	0	8.2		0	0	0	0	0	5.7	0	0	0		0	328.06	13.9
Serra Villa la Fonte	35.85	0	2.8		0	0	0	0	0	0	0	0	0		0	38.65	2.8
Villa la Fonte	1291.73	11	30		81.3	10.5	265	190.25	189.36		0	0	0		115.86	2,185.00	1009
Convento San Domenico	706.41	68	42		36.2	0	273.06	161.29	61.37	0	0	0	21.12		178.55	1,548.00	648
Villa Salviati HAUE	460	251.02	50		96	344.3	0	0	580.6	15	0	0	0		700	2,496.92	1896.92
Villa Salviati Castello	1613.81	98.58	100		820.65			136.38	656.16			45				3,470.58	
Villa Salviati Manica	701.71	0	38.4		0	0	0	0	139.7	173.4	87.4	53.29	0		0	1,193.90	585.9
Appartamenti PAB	0	3868			0	0	3	0	212	0	0	0	0		0	4,083.00	4083
Appartamenti PdM	0	268			206	0	197	0	0	0	0	0	0		0	671	671
Villa Paola	200	95.68			231.24	0	0	0	0	0	0	0	0		0	528.41	78.41
TOTALE	12,115.90	6,207.09	823.09	60.00	2,228.21	568.20	2,281.19	5,051.57	2,739.96	199.56	1,556.85	105.09	103.77	700.00	294.41	35,034.89	13246.38

Allegato II G – Planimetrie

Gara d'appalto con procedura aperta per l'affidamento del servizio di pulizia a ridotto impatto ambientale comprensivo della fornitura di prodotti igienico-sanitari, della disinfestazione, derattizzazione ed attività di presidio, da svolgersi presso le sedi dell'Istituto Universitario Europeo

ALLEGATO II G -Tabella Riepilogativa ESTERNI

IMMOBILE	TIPO PAVIMENTAZIONE ESTERNI (mq)						Sup. Netta pavimentat a degli
	Cotto	Gres	Pietra	Ghiaia	Asfalto	Cls	
Badia Fiesolana	0.00	0.00	1,600.00	1,400.00	9,000.00	0.00	12,000.00
Villa San Felice	0.00	0.00	145.00	830.00	0.00	0.00	975.00
Villa Raimondi	0.00	0.00	510.25	330.00	0.00	0.00	840.25
Cappella Schifanoia	0.00	0.00	181.00	0.00	0.00	29.00	181.00
Limonaia Schifanoia	0.00	0.00	0.00	0.00	0.00	0.00	0.00
Villa Schifanoia	40.00	850.00	0.00	4,915.00	0.00	1,025.00	6,830.00
Casale Schifanoia	0.00	0.00	50.00	0.00	0.00	0.00	50.00
Villino Schifanoia	82.00	179.00	29.00	84.00	0.00	0.00	374.00
Villa Il Poggiolo	0.00	0.00	50.00	0.00	0.00	0.00	50.00
Tipografia	0.00	0.00	14.00	0.00	101.00	0.00	115.00
Villa Malafrasca	0.00	0.00	0.00	621.00	0.00	0.00	621.00
Palestra	40.00	0.00	0.00	0.00	407.00	0.00	447.00
Villa La Pagliaiuola	29.15	0.00	394.00	0.00	0.00	0.00	423.15
Limonaia Villa la Fonte	0.00	185.00	0.00	226.00	0.00	0.00	411.00
Serra Villa la Fonte	35.85	2.80	0.00	0.00	0.00	0.00	38.65
Villa la Fonte	0.00	0.00	0.00	2,000.00	0.00	0.00	2,000.00
Convento San Domenico	0.00	0.00	295.75	0.00	0.00	0.00	295.75
Villa Salviati HAUE	110.00	193.00	128.00	1,775.00	0.00	0.00	2,206.00
Villa Salviati Castello	0.00	0.00	1,150.00	0.00	0.00	0.00	0.00
Villa Salviati Manica	0.00	0.00	0.00	450.00	0.00	0.00	450.00
Appartamenti PAB	0.00	0.00	0.00	450.00	0.00	0.00	450.00
Appartamenti PdM	342.45	0.00	0.00	0.00	242.00	0.00	584.45
Villa Paola	192.65						192.65
TOTALE	872.1	1,409.8	4,547.0	13,081.0	9,750.0	1,054.0	29,534.9

AREE ESTERNE CON FREQUENZA QUOTIDIANA (mq)	Sup. Finestrata (mq)
1,150	1,053.02
145	57.24
215	79.82
	19.90
1,500	13.00
	426.64
	69.84
	98.50
165	273.00
	20.55
50	81.92
40	13.00
50	89.34
	40.43
370	30.55
	72.00
295	142.73
300	209.73
1,150	380.00
80	51.28
300	554.04
	101.80
154.57	115
5,964.57	3,993.33