

OP/EUI/REFS/2018/001

Open procedure for the provision of the cleaning service with reduced environmental impact, including the supply of hygienic-sanitary products, disinfection, deratization and overseeing activities, to be carried out at the premises of the European University Institute

A) Elaborate Planimetric:

- | | |
|--|---|
| <ul style="list-style-type: none"> ▪ <u>Badia Fiesolana</u> <ul style="list-style-type: none"> ○ BF – Tav. 1 ○ BF – Tav. 2 ○ BF – Tav. 3 ○ BF – Tav. 4 ○ BF – Tav. 5 ○ BF – Tav. 6 ○ BF – Tav. 7 ▪ <u>Palestra</u> <ul style="list-style-type: none"> ○ GYM – Tav. 1 ○ GYM – Tav. 2 ▪ <u>Villa Sanfelice</u> <ul style="list-style-type: none"> ○ SF – Tav. 1 ○ SF – Tav. 2 ▪ <u>Villa Paola</u> <ul style="list-style-type: none"> ○ VPA – Tav. 1 ○ VPA – Tav. 2 ▪ <u>Villa Schifanoia, Cappella, Casale e Villino</u> <ul style="list-style-type: none"> ○ VS – Tav. 1 ○ VS – Tav. 2 ○ VS – Tav. 3 ○ VS – Tav. 4 ▪ <u>Villa Il Poggiolo e Tipografia</u> <ul style="list-style-type: none"> ○ VP – Tav. 1 ○ VP – Tav. 2 ▪ <u>Villa Raimondi</u> <ul style="list-style-type: none"> ○ VR – Tav. 1 ○ VR – Tav. 2 ▪ <u>Villa Malafrasca</u> | <ul style="list-style-type: none"> ○ VM – Tav. 1 ○ VM – Tav. 2 ▪ <u>Villa La Pagliaiuola</u> <ul style="list-style-type: none"> ○ LP – Tav. 1 ○ LP – Tav. 2 ▪ <u>Villa La Fonte</u> <ul style="list-style-type: none"> ○ VF – Tav. 1 ○ VF – Tav. 2 ▪ <u>Convento di San Domenico</u> <ul style="list-style-type: none"> ○ SD – Tav. 1 ○ SD – Tav. 2 ▪ <u>Villa Salviati Archivi (HAUE)</u> <ul style="list-style-type: none"> ○ SAIP – Tav. 1 ○ SAIP – Tav. 2 ▪ <u>Villa Salviati Manica</u> <ul style="list-style-type: none"> ○ SAMN – Tav. 1 ○ SAMN – Tav. 2 ▪ <u>Villa Salviati Castello</u> <ul style="list-style-type: none"> ○ SACA – Tav. 1 ○ SACA – Tav. 2 ○ SACA – Tav. 3 ○ SACA – Tav. 4 ○ SACA – Tav. 5 ○ SACA – Tav. 6 ▪ <u>Appartamenti (PAB)</u> <ul style="list-style-type: none"> ○ PAB – Tav. 1 ○ PAB – Tav. 2 ▪ <u>Appartamenti (PDM)</u> <ul style="list-style-type: none"> ○ PDM – Tav. 1 |
|--|---|

B) Summary table of paved and indowed surfaces

ISTITUTO UNIVERSITARIO EUROPEO



ALLEGATO II G - Gara d'Appalto per l'affidamento del servizio di pulizia a ridotto impatto ambientale comprensivo della fornitura di prodotti igienico-sanitari, della disinfestazione, derattizzazione ed attività di presidio, da svolgersi presso le sedi dell'Istituto Universitario Europeo

Anno 2018

Badia Fiesolana Tav. 1/7

scala:1:200

Identificativo immobile:
Badia Fiesolana
via dei Roccettini, 9 50014 San Domenico di Fiesole
 Piano: Piano Terra, Piano Primo inferiore e Piano Primo

BF

LEGENDA

- cotto
- gres
- parquet
- moquette
- pietra
- cemento
- V. Con.
- legno
- isolanti
- alluminio

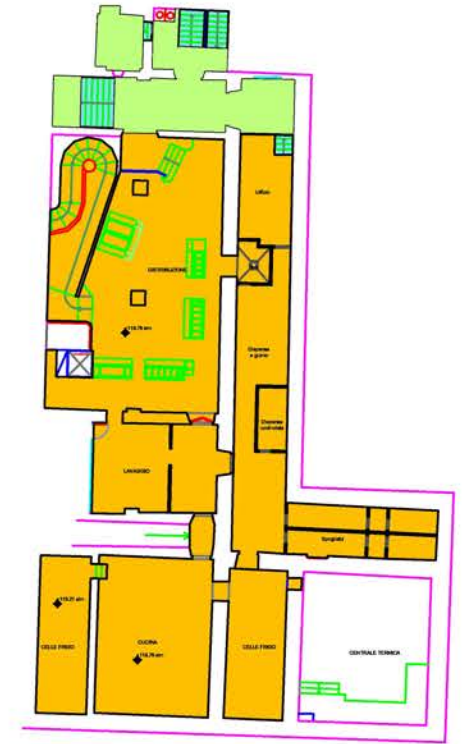
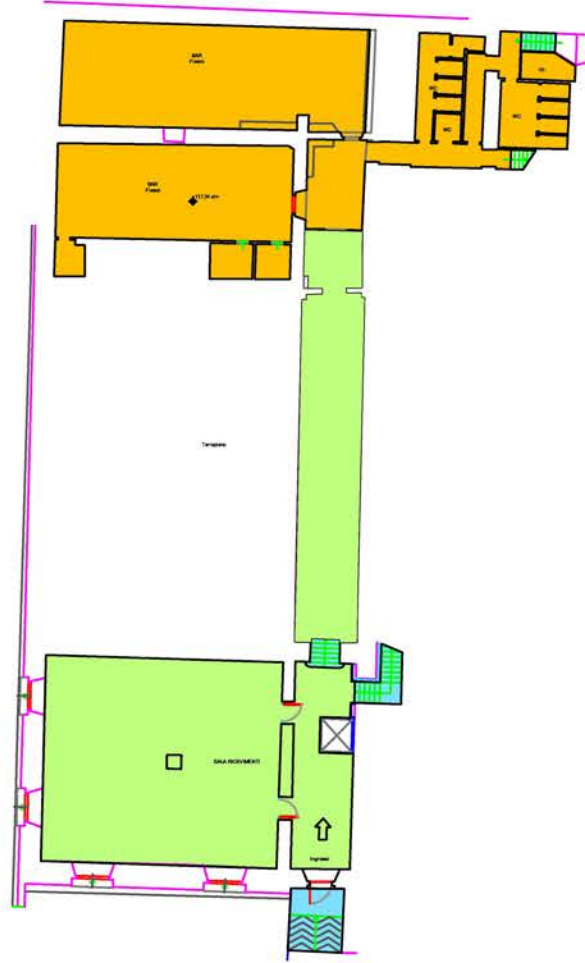

SUPERFICI INTERNE

	Cotto	Gres	Parquet	Flottante	Linoleum	Moquette	Pietra	Marmo	Legno
P.T	268,65	255,16					10,31		
P. 1 INF.	50	420							
P.1	332	60,42		40	11,4		6,5	400,8	
P.2	1323,44	35,77		22,5	16	1229,45	527		
P.3	530,91	114,79		40,8	138,98	1001,48	13,56		
P.3 SUP.	29,44	15,5			16,72	383,06	15		
P.4 INF.	2				40	42	11		
P.4	887,98	91,17	34,4		593,13	1065,43	83		
P.5	36,67	4,2			99,76	12,65	2,64		
TOT.	3461,09	997,01	34,4	103,3	915,99	3734,07	623,44	400,8	

	SUP. NETTA	SUP. VETRATA
P.T	534,12	16
P. 1 INF.	470	
P.1	851,12	147,53
P.2	2804,9	208,98
P.3	1839,45	411,71
P.3 SUP.	500,12	51,08
P.4 INF.	95	4,98
P.4	2633,96	203,85
P.5	223,52	8,89
TOT.	10636	1053,02



PIANO PRIMO
 Quota 121,50 slm
 scala 1:200



ALLEGATO II G - Gara d'Appalto per l'affidamento del servizio di pulizia a ridotto impatto ambientale complessivo della fornitura di prodotti igienico-sanitari, della disinfezione, derattizzazione ed attività di presidio, da svolgersi presso le sedi dell'Istituto Universitario Europeo

Anno 2018
SERVIZIO DI PULIZIA
Scalae: 1:500

Identificativo immobile:
Badia Fiesolana
Via dei Roccettini, 3 50014 San Domenico di Fiesole
Piano: Pianimetria Generale

BF

LEGENDA

☒ SUPERICI ESTERNE CHE NECESSITANO PULIZIE
GIORNALI/EBE - 11901A0

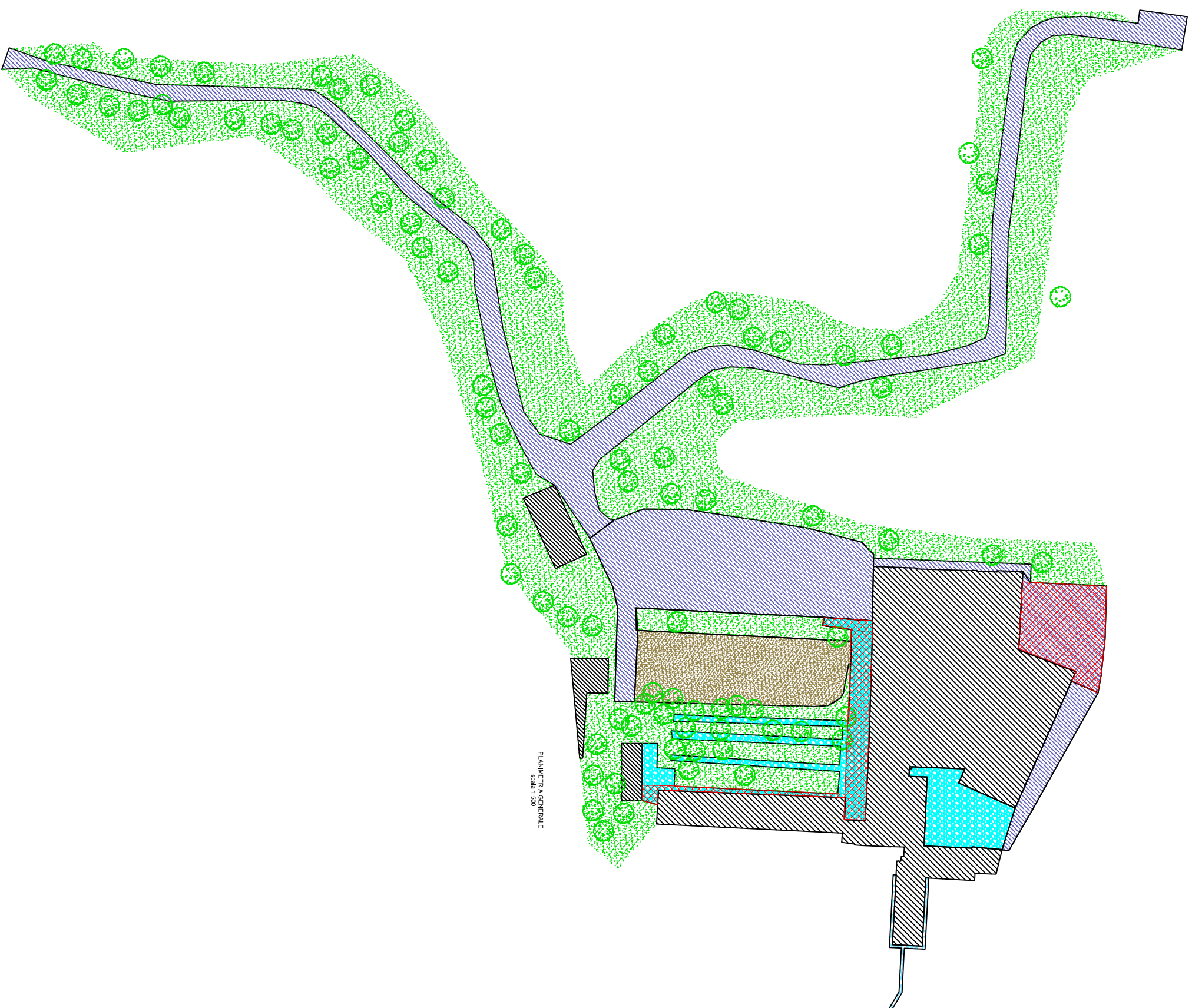

PIANIMETRIA GENERALE
Scala: 1:500



ALLEGATO II G - Gara d'Appalto per l'affidamento del servizio di pulizia a ridotto impatto ambientale comprensivo della fornitura di prodotti igienico-sanitari, della disinfezione, derattizzazione ed attività di presidio, da svolgersi presso le sedi dell'Istituto Universitario Europeo

Anno 2018
 Sede: Firenze, Italy
 Scala: 1:500

Identificativo immobile:
Biblioteca Frescobaldi
 Via dei Roccettini, 9 50014 San Domenico di Fiesole

BF

SUPERFICI ESTERNE:

Asfalto	9000 mq	Pavimento	1800 mq	Griglia	1400 mq	TOT	12000 mq
---------	---------	-----------	---------	---------	---------	-----	----------

LEGENDA
 Pavimentazione esterna in pietra
 Pavimentazione esterna in ghiaia
 Asfalto

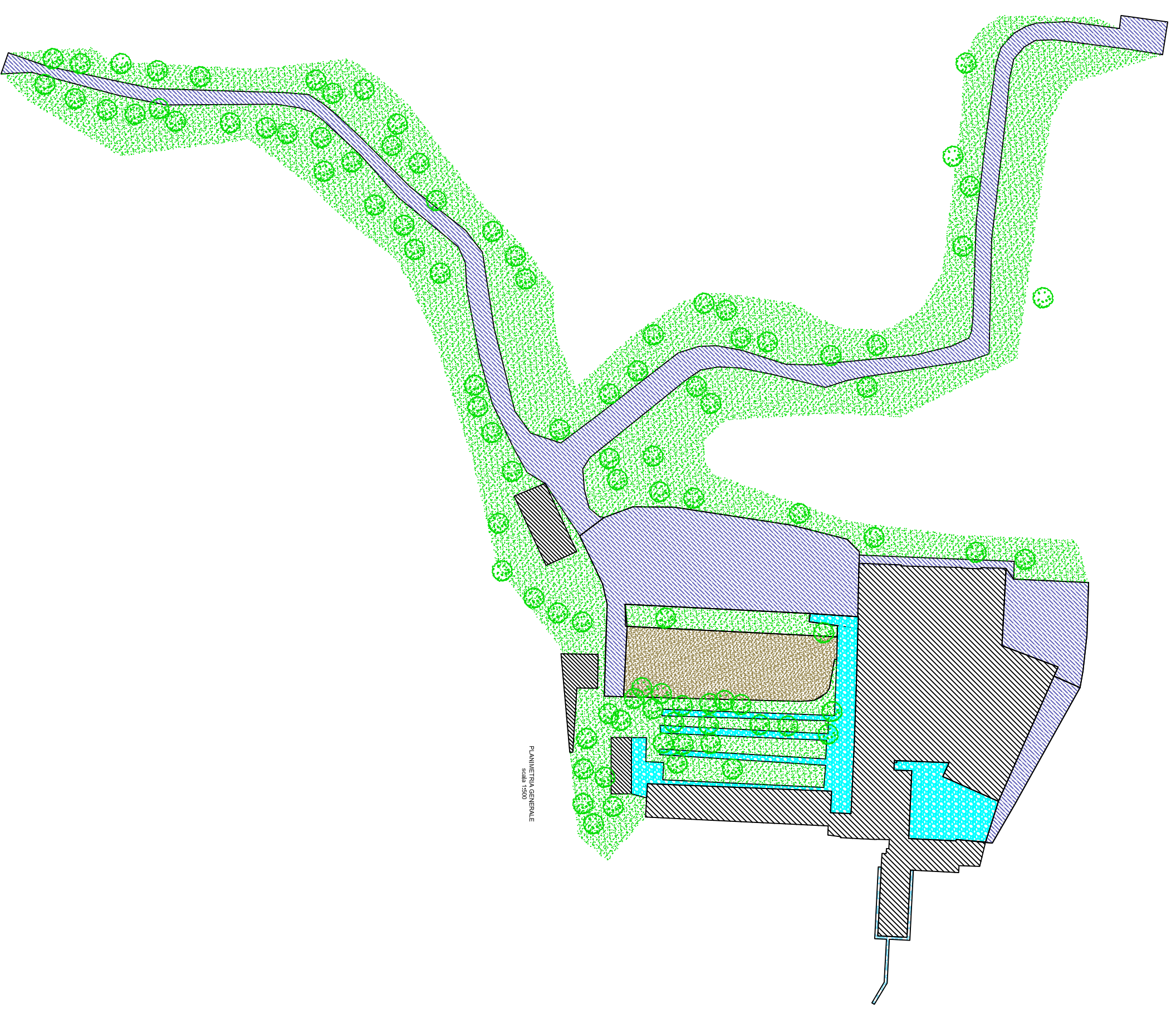

Piantina Generale
 scala 1:500

ALLEGATO II G - Gara d'Appalto per l'affidamento del servizio di pulizia a ridotto impatto ambientale comprensivo della fornitura di prodotti igienico-sanitari, della disinfezione, derattizzazione ed attività di pestifido, da svolgersi presso le sedi dell'Istituto Universitario Europeo

Identificativo immobile:
Badia Fiesolana
via dei Roccettini, 9 50014 San Domenico di Fiesole
Piano: Piano Quinto

Anno 2018
Bede Fiesolana, n. 97
scala: 1:200

BF

LEGENDA



SUPERFICI INTERNE									
	Cotto	Gres	Parquet	Finitante	Linoleum	Moquette	Pietra	Marmo	Legno
P.T	268,65	235,16					10,31		
P.1 INF.	50	420							
P.1	332	60,42	40	11,4			6,5	400,8	
P.2	1324,44	35,77	22,5	16	1229,45	527			
P.3	530,91	114,79	40,8	138,98	1001,48	13,56			
P.3 SUP.	2944	15,5		16,72	383,06	15			55,9
P.4 INF.	2			40		42	11		
P.4	887,98	91,17	34,4		593,13	1065,43	83		
P.5	3667	4,2			99,76	1265	2,64		
TOT.	3461,09	997,01	34,4	103,3	915,99	3734,07	669,01	400,8	55,9

SUP. NETTA		SUP. VETRATA	
P.T	534,12		16
P.1 INF.	470		
P.1	851,12		147,53
P.2	2804,9		208,98
P.3	1839,45		411,71
P.3 SUP.	500,12		51,08
P.4 INF.	95		4,98
P.4	2633,96		203,85
P.5	223,52		8,89
TOT.	10636		1063,02

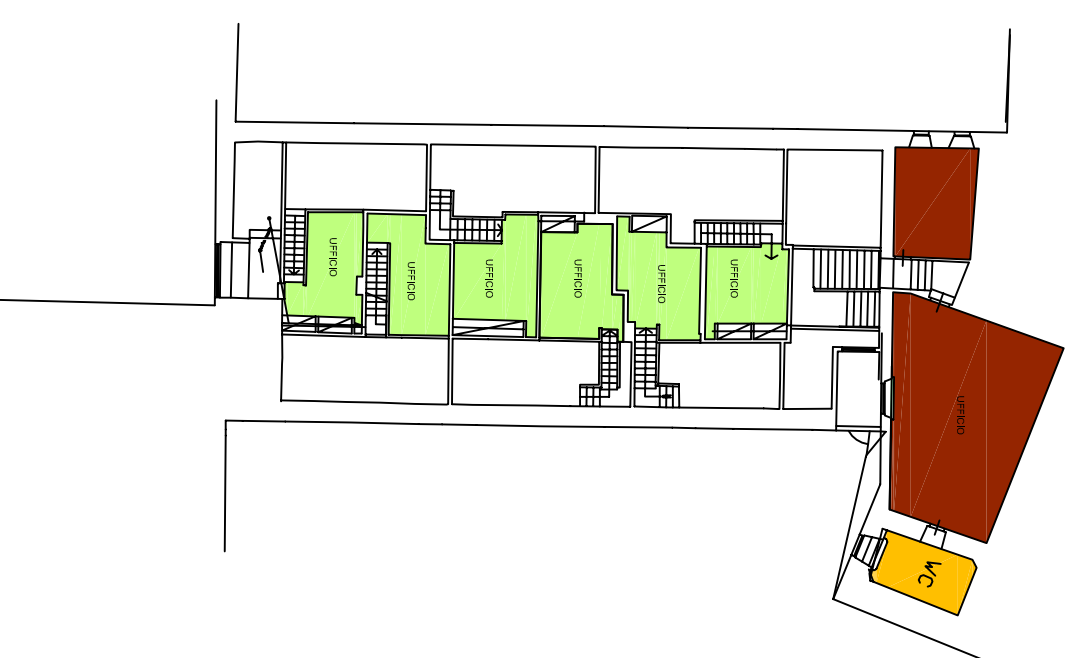
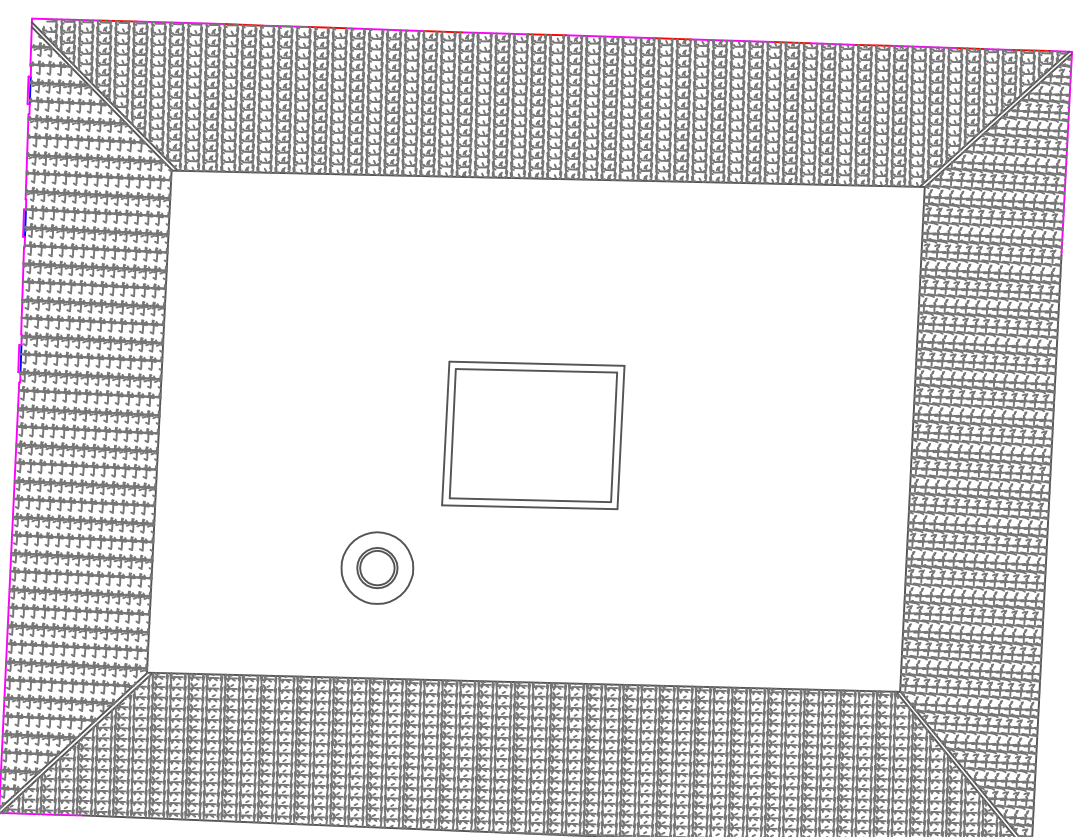
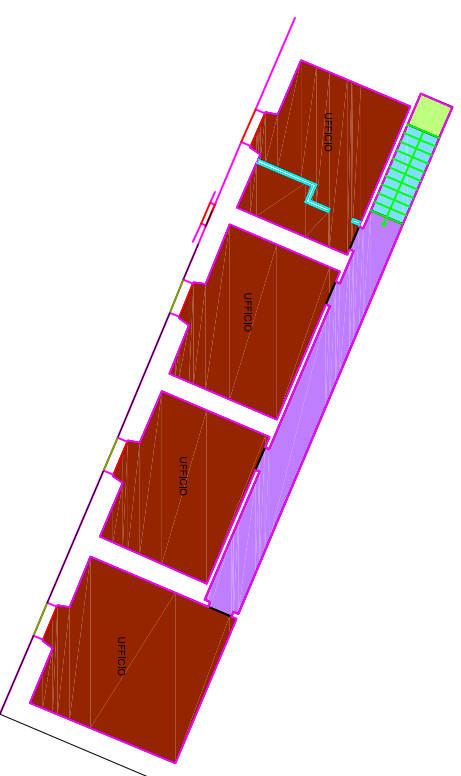



ALLEGATO II G - Gara d'Appalto per l'affidamento del servizio di pulizia a ridotto impatto ambientale comprensivo della fornitura di prodotti igienico-sanitari, della distibuzione, derattizzazione ed attività di presidio, di svogliersi presso le sedi dell'Istituto Universitario Europeo

Anno 2018

Indirizzo: Via dei Roccettini, 9
45124 Cecina (PI)

Badia Fiesolana
Via dei Roccettini, 9 50014 San Domenico di Fiesole
Piano: Piano Quarto Inferiore, Piano Quarto

BF

LEGENDA

- coloro
- grati
- spazzole
- inquinanti
- placche
- spazzole
- legno
- metallo
- placche



SUPERFICI INTERNE									
	Cotto	Gres	Parquet	Finitame	Lindurum	Mogquette	Pietra	Marmo	Legno
P.1	288,65	255,16						10,31	
P.1 INF.	50	420							
P.1	332	60,42		40	11,4			6,5	400,8
P.2	1333,44	35,77		22,5	16	1239,45		5,7	
P.3	530,91	114,79		40,8	138,98	1001,48		13,56	
P.3 SUP.	29,44	15,5		16,72	383,05	15			55,9
P.4 INF.	2			40	42	11			
P.4	887,98	91,17	34,4	933,13	1005,43	83			
P.5	36,67	4,2		99,76	12,65	2,64			
TOT.	3461,09	997,01	34,4	103,3	915,99	3734,07	669,01	400,8	55,9

	SUP. NETTA	SUP. VERATA
P.1	534,12	16
P.1 INF.	470	
P.2	851,12	147,53
P.2	1388,47	208,99
P.3 SUP.	500,12	51,08
P.4 INF.	95	4,98
P.4	2633,95	203,35
P.5	223,57	8,89
TOT.	10636	405,32

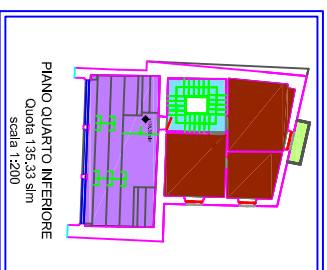

ALLEGATO II G - Gara d'Appalto per l'affidamento del servizio di pulizia a ridotto impatto ambientale comprensivo della fornitura di prodotti igienico-sanitari, della disinfezione, derattizzazione ed attività di presidio, da svolgersi presso le sedi dell'Istituto Universitario Europeo

Identificativo immobiliare:
Badia Fiesolana
Via del Roccellini, 9 50014 San Domenico di Fiesole
Piano: Piano Terzo

Anno 2018
Badia Fiesolana, Tav. 3/7
Scala: 1:200

BF

LEGENDA

- Cotto
- Gres
- Parquet
- Moquette
- Pietra
- Ceramica
- Legno
- Altro



SUPERFICI INTERNE										
	Cotto	Gres	Parquet	Floetante	Linoleum	Moquette	Pietra	Marmo	Legno	
P.T	268,65	255,16					10,31			
P.1 INF.	50	420								
P.1	332	60,42		40	11,4		6,5	400,8		
P.2	1323,44	35,77		22,5	16	1229,45	527			
P.3	530,91	114,79		40,8	138,98	1001,48	13,56			
P.3 SUP.	29,44	15,5		16,72	383,06	15	55,9			
P.4 INF.	2			40	42		11			
P.4	887,98	91,17	34,4		593,13	1065,43	83			
P.5	36,67	4,2			99,76	12,65	2,64			
TOT.	3461,09	997,01	34,4	103,3	915,99	3724,07	669,01	400,8	55,9	

	SUP. NETTA	SUP. VETRATA
P.T	534,12	16
P.1 INF.	470	
P.1	851,12	147,53
P.2	2804,9	208,98
P.3	1899,45	411,71
P.3 SUP.	500,12	51,08
P.4 INF.	95	4,98
P.4	2633,96	203,85
P.5	223,52	8,89
TOT.	10636	1053,02

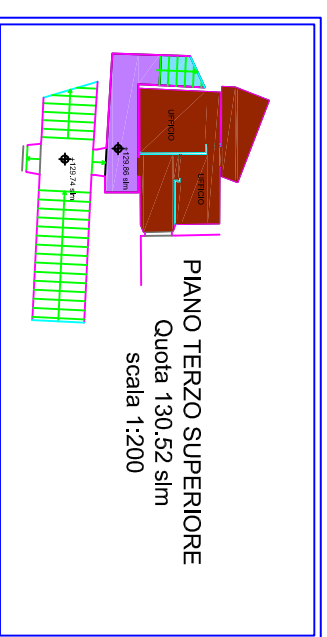
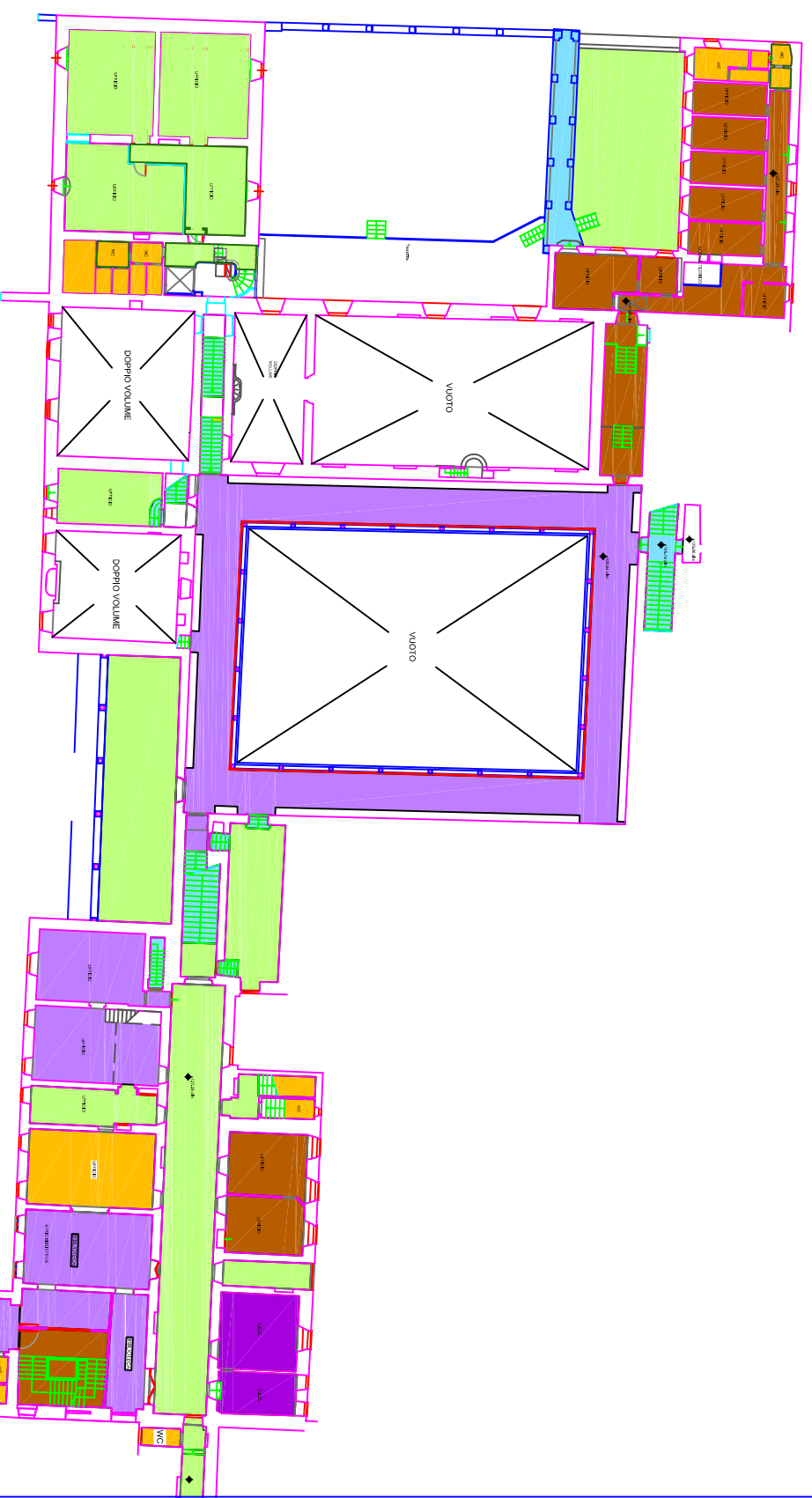

ISTITUTO UNIVERSITARIO EUROPEO



ALLEGATO II G - Gara d'Appalto per l'affidamento del servizio di pulizia a ridotto impatto ambientale complessivo della fornitura di prodotti igienico-sanitari, della disinfezione, derattizzazione ed attività di presidio, da svolgersi presso le sedi dell'Istituto Universitario Europeo

Identificativo immobile:
Badia Fiesolana
Via del Roccettini, 9 50014 San Domenico di Fiesole
 Piano: Piano Secondo

Anno 2018
 Bada Fiesolana Tav.27
 scala:1:200

BF

LEGENDA

- Cotto
- Gres
- Parquet
- Moquette
- Pietra
- Marmo
- Legno
- Linoleum
- Flottante
- Immobiliare
- Interno
- Esterno
- Verde
- Spazio
- Finestra
- Porta
- Scale
- Ascensore
- Plafond
- Trattato
- Non trattato

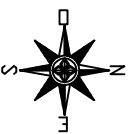

SUPERFICI INTERNE

	Cotto	Gres	Parquet	Flottante	Linoleum	Moquette	Pietra	Marmo	Legno
P.T	288,65	255,16					10,31		
P.1 INF.	50	420							
P.1	332	60,42		40	11,4		6,5	400,8	
P.2	1323,44	35,77		22,5	16	1229,45	52,7		
P.3	530,91	114,79		40,8	138,98	1001,48	13,56		
P.3 SUP.	29,44	15,5		16,72	383,06	15		55,9	
P.4 INF.	2			40	42		11		
P.4	887,98	91,17	34,4	593,13	1065,43		83		
P.5	36,67	4,2		99,76	12,65		2,64		
TOT.	3461,09	997,01	34,4	103,3	915,99	3734,07	623,44	400,8	55,9

	SUP. NETTA	SUP. VETRATA
P.T	534,12	16
P.1 INF.	470	
P.1	851,12	147,53
P.2	2804,9	208,98
P.3	1839,45	411,71
P.3 SUP.	500,12	51,08
P.4 INF.	95	4,98
P.4	2633,96	203,85
P.5	223,52	8,89
TOT.	10636	1053,02

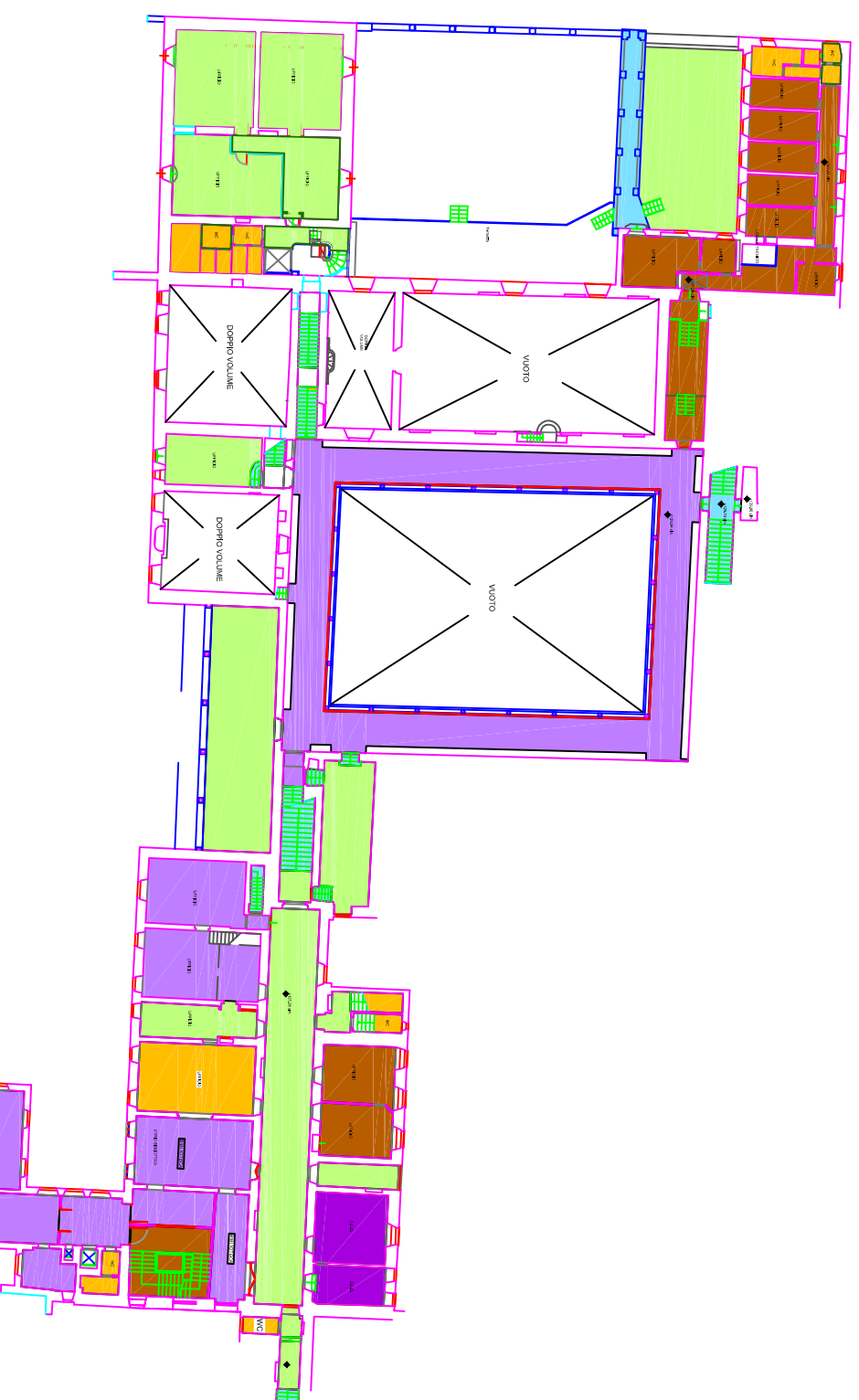

PIANO TERZO
 Opere 127/28 cm
 scala 1:200

ISTITUTO UNIVERSITARIO EUROPEO



ALLEGATO II G - Gara d'Appalto per l'affidamento del servizio di pulizia a ridotto impatto ambientale comprensivo della fornitura di prodotti igienico-sanitari, della disinfestazione, derattizzazione ed attività di presidio, da svolgersi presso le sedi dell'Istituto Universitario Europeo

Identificativo immobile:

Palestra (GYM)
via dei Roccettini, 11 - 50014 San Domenico (FI)
Piano: Piano Terra

Anno 2018

Palestra GYM Tav. 2/2

scala: 1:200

GYM

LEGENDA

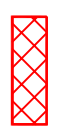

SUPERFICI ESTERNE CHE NECESSITA PULIZIE
GIORNALIERE - 40 MQ

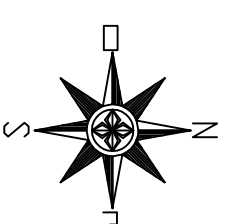
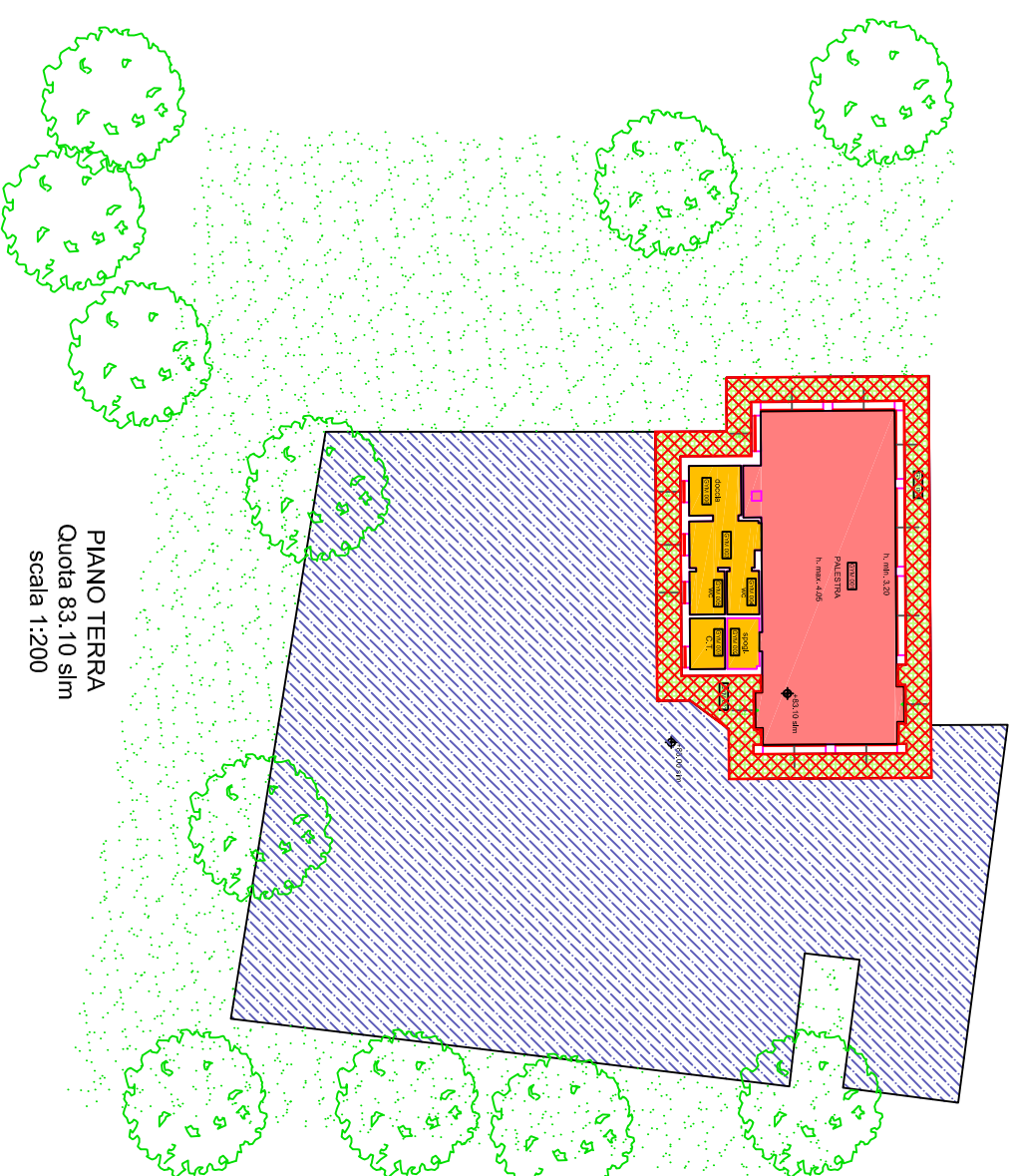

ISTITUTO UNIVERSITARIO EUROPEO



ALLEGATO II G - Gara d'Appalto per l'affidamento del servizio di pulizia a ridotto impatto ambientale comprensivo della fornitura di prodotti igienico-sanitari, della disinfezione, derattizzazione ed attività di presidio, da svolgersi presso le sedi dell'Istituto Universitario Europeo

Identificativo immobile:

Palestra - Badia Fiesolana
Via dei Roccettini, 9 - 50014 San Domenico di Fiesole
Piano: Piano Terra

Anno 2018

Palestra Tav. 1/2

Scala: 1:200

GYM

SUPERFICI INTERNE					
	Gres	Parquet	Pietra	Sup. Netta	Sup. Vetrata
P.T.	15.1 mq	56.2 mq	2.2 mq	73.5 mq	13.2 mq
TOT.	15.1 mq	56.2 mq	2.2 mq	73.5 mq	13.2 mq

SUPERFICI ESTERNE		
	Ghiaia	TOT.
Cotto	407 mq	447 mq
	40 mq	

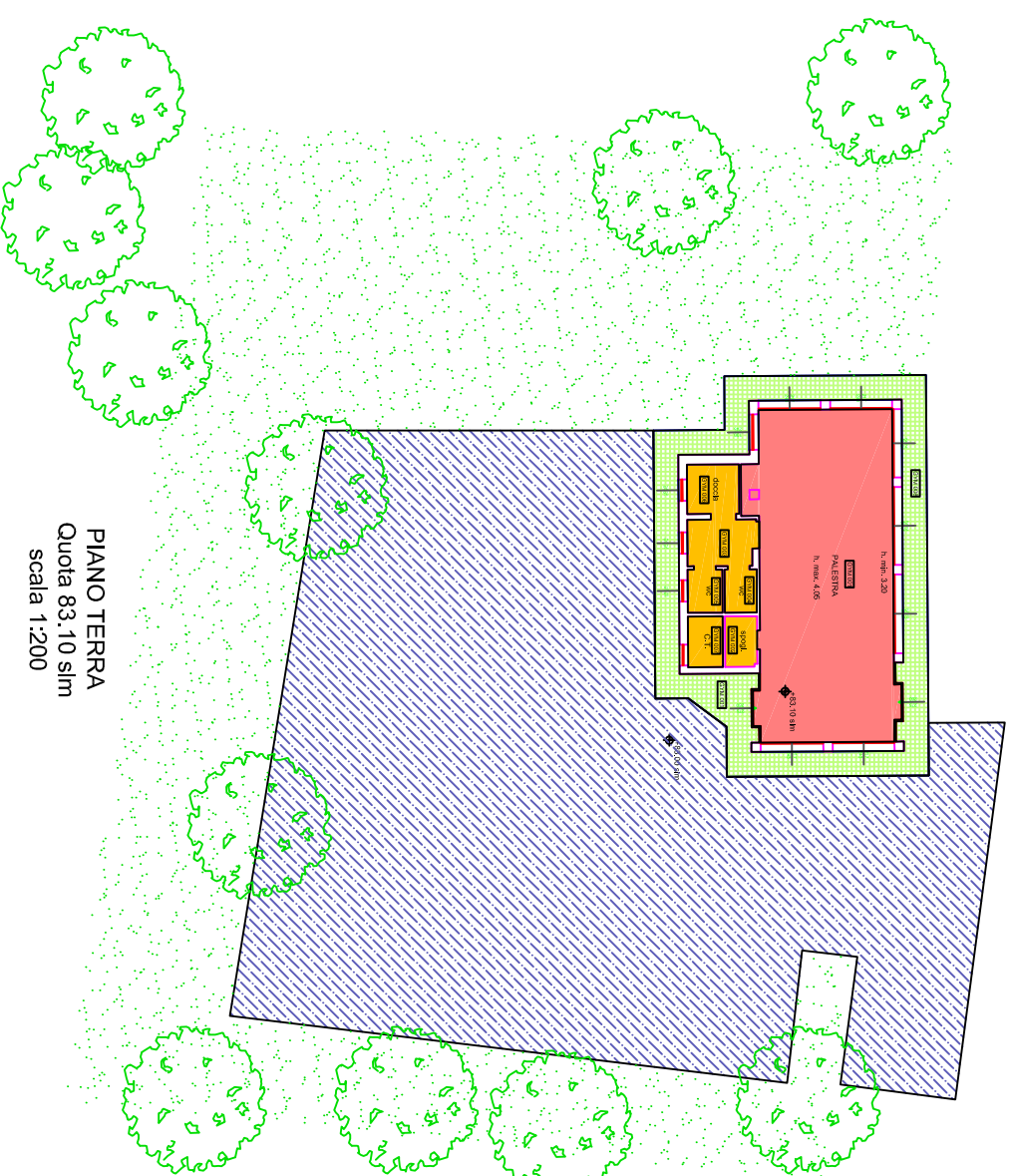

PIANO TERRA
Quota 83.10 slm
scala 1:200

LEGENDA

- Pavimentazione in gres
- Pavimentazione in parquet
- Superficie asfaltata
- Pavimentazione esterna in cotto

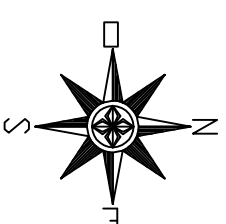

ISTITUTO UNIVERSITARIO EUROPEO



ALLEGATO II G - Gara d'Appalto per l'affidamento del servizio di pulizia a ridotto impatto ambientale comprensivo della fornitura di prodotti igienico-sanitari, della disinfezione, derattizzazione ed attività di presidio, da svolgersi presso le sedi dell'Istituto Universitario Europeo

Identificativo immobile:

Villa Sanfelice
Via dei Roccellini, 50014 San Domenico di Fiesole

Piano: Piano Seminterrato, Piano Terra e Piano Primo

Anno 2018

Villa Sanfelice Tav.22

scala:1:200

SF

LEGENDA



SUPERFICI ESTERNE CHE NECESSATINA PULIZIE GIORNALIERE - 145 MQ

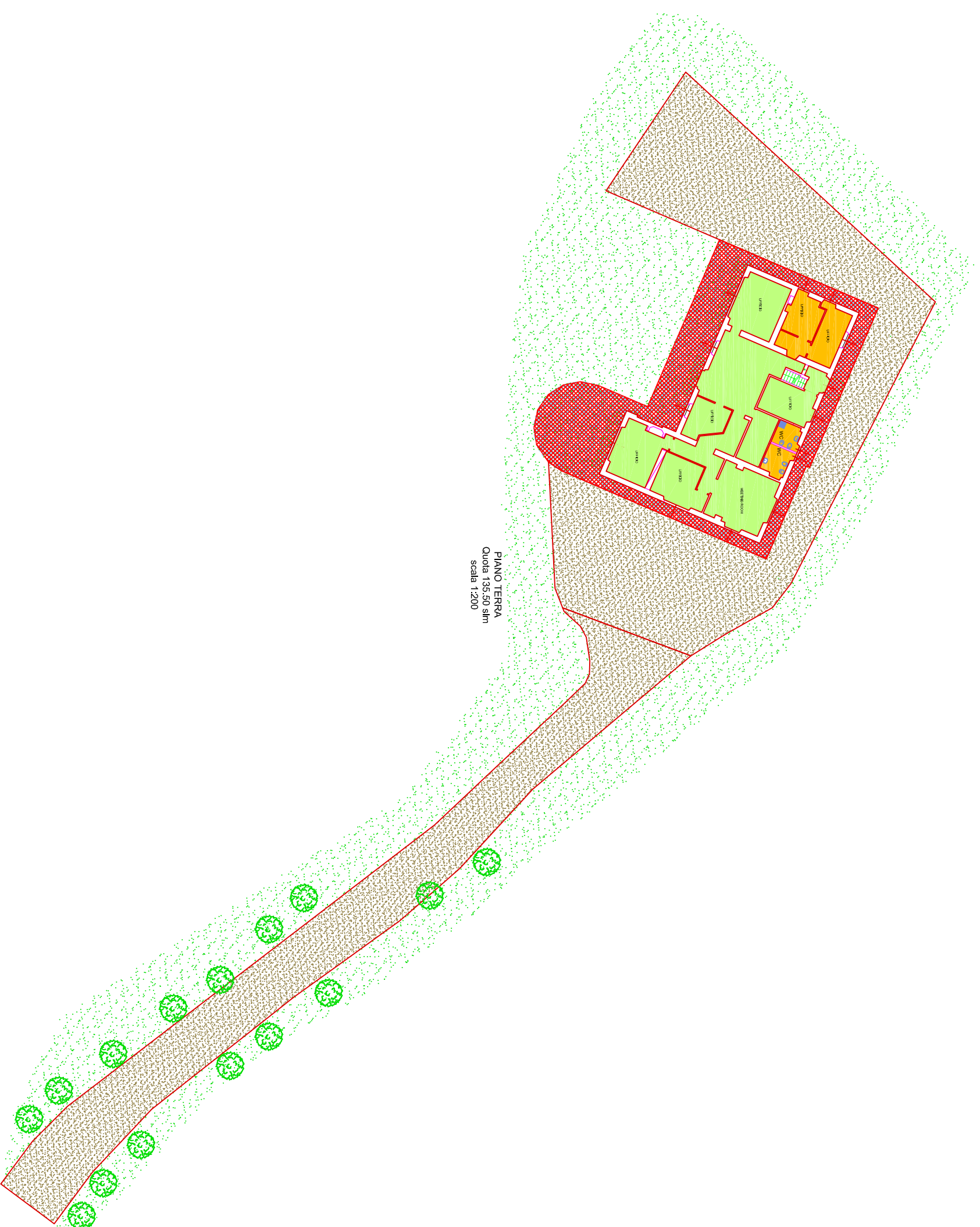

ISTITUTO UNIVERSITARIO EUROPEO



ALLEGATO II G - Gara d'Appalto per l'affidamento del servizio di pulizia a ridotto impatto ambientale comprensivo della fornitura di prodotti igienico-sanitari, della disinfezione, derattizzazione ed attività di presidio, da svolgersi presso la sede dell'Istituto Universitario Europeo

Identificativo immobile:
Villa Santelice
via dei Roccettini, 50014 San Domenico di Fiesole
 Piano: Piano Seminterrato, Piano Terra e Piano Primo

Anno 2018
 Villa Santelice Tav.1/2
 scala:1:200

SF

SUPERFICI INTERNE

	Colto	Gres	Pietra	Parquet	Sup. Netta	Sup. Vetrata
P.-1	26 mq		1,25 mq		27,23 mq	
P. T.	172 mq	37,5 mq	1 mq		210,52 mq	27,92 mq
P. 1	24 mq	32,5 mq	3,75 mq		212,25 mq	29,32 mq
TOT.	222 mq	70 mq	6 mq	152 mq	450 mq	57,24 mq

SUPERFICI ESTERNE

	Pietra	Ghiaia	TOT.
	145 mq	830 mq	975 mq

LEGENDA



ISTITUTO UNIVERSITARIO EUROPEO



ALLEGATO II G - Gara d'Appalto per l'affidamento del servizio di pulizia a ridotto impatto ambientale comprensivo della fornitura di prodotti igienico-sanitari, della disinfezione, derattizzazione ed attività di presidio, da svolgersi presso le sedi dell'Istituto Universitario Europeo

Identificativo immobile:

Villa Paola

Via dei Roccettini, 9 - 50014 San Domenico di Fiesole

Piano: Piano Terra, Dependance, Piano Primo e Piano Secondo

Anno 2018

Villa Paola - Tav 2/2

scala:1:200

VPA

LEGENDA



SUPERFICI ESTERNE CHE NECESSITANO DI PULIZIE
GIORNALIERE - 154,57 MQ

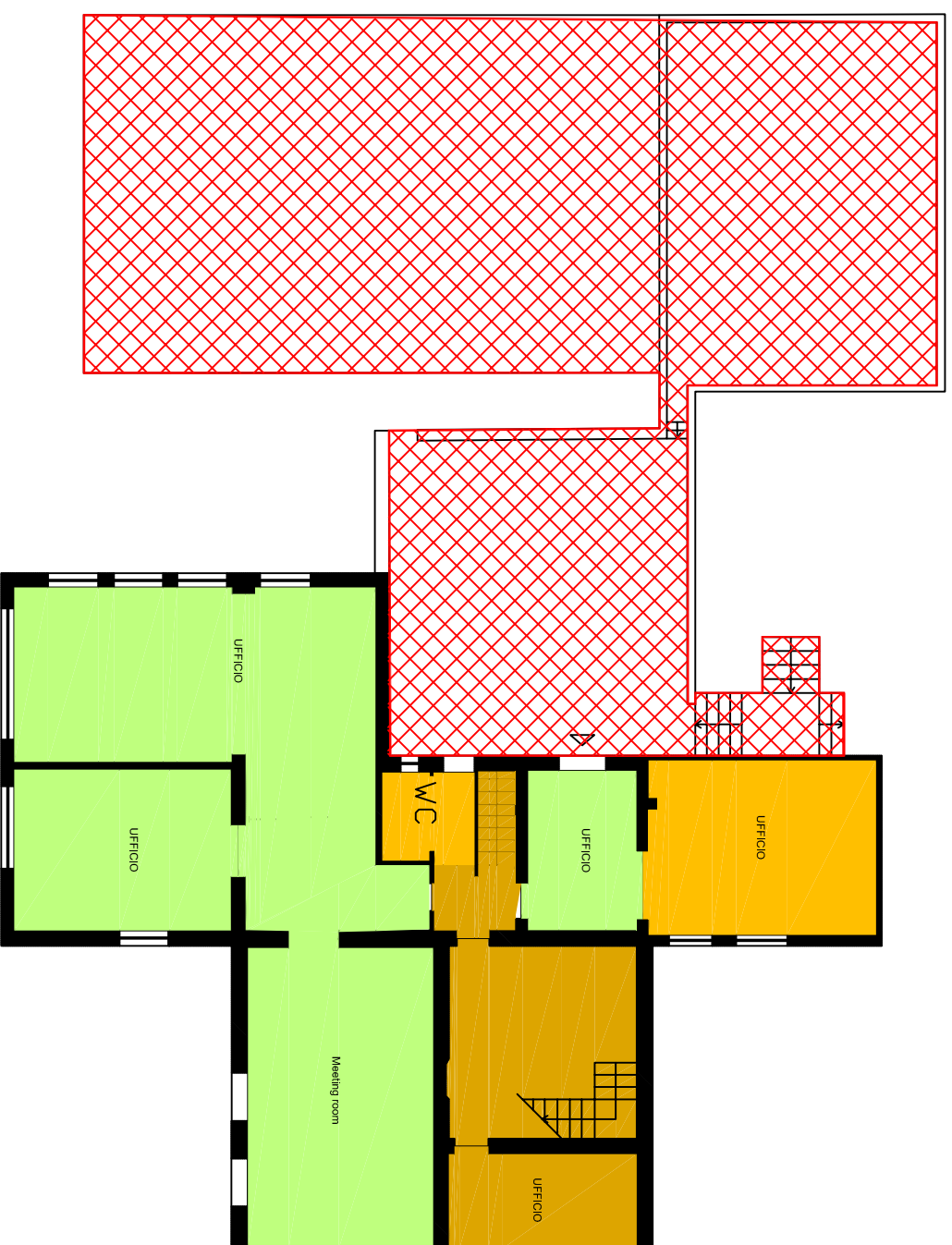
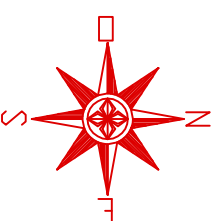

ISTITUTO UNIVERSITARIO EUROPEO



ALLEGATO II G - Gara d'Appalto per l'affidamento del servizio di pulizia a ridotto impatto ambientale comprensivo della fornitura di prodotti igienico-sanitari, della disinfestazione, derattizzazione ed attività di presidio, da svolgersi presso le sedi dell'Istituto Universitario Europeo

Anno 2018

Villa Paola - Tav 1/2

scala: 1:200

Identificativo immobile:

Villa Paola
Via dei Roccettini, 9 - 50014 San Domenico di Fiesole
Piano: Piano Terra, Dependence, Piano Primo e Piano Secondo

VPA

PAVIMENTI



Pavimentazione esterna in pietra

SUPERFICI INTERNE			
	Cotto	Gres	Parquet
P.T E DEP.	129,61	35,11	118,16
P.1	71,88	30,24	38,09
P.2		30,33	74,99
TOT.	201,49	95,68	231,24

	SUP. NETTA	SUP. VETRATA
P. T + DEP.	282,88	
P. 1	140,21	
P. 2	105,32	
TOT.	528,41	115

SUPERFICI ESTERNE	
Cotto	Tot.
192,65	192,65

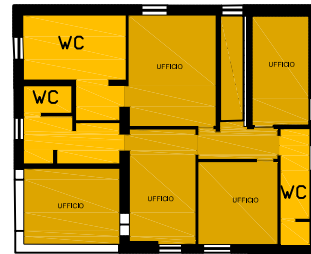
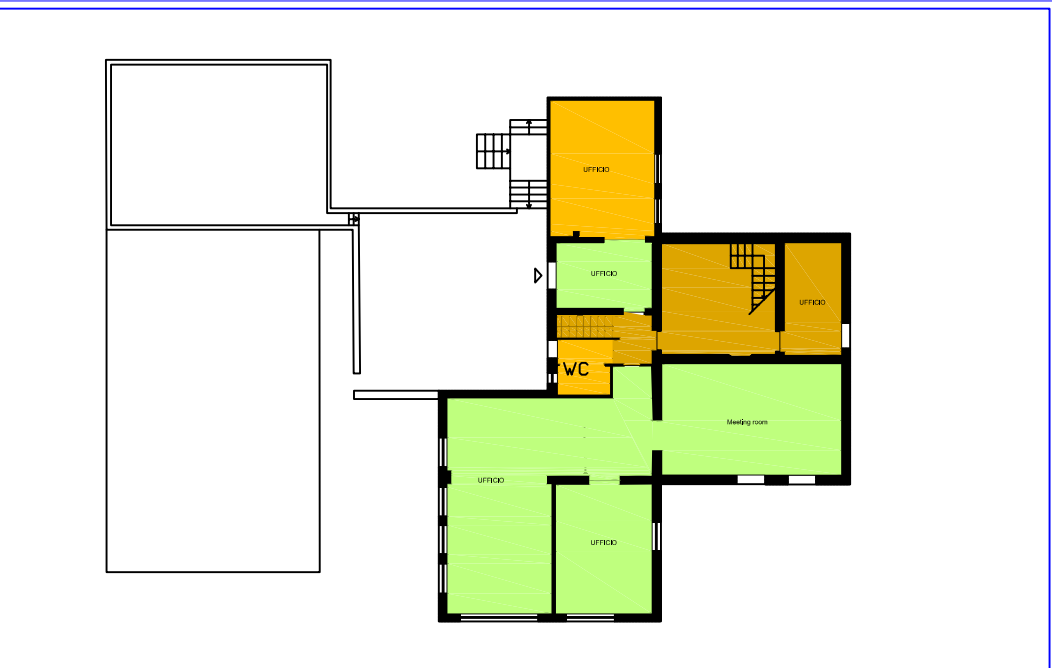

ISTITUTO UNIVERSITARIO EUROPEO



ALLEGATO II G - Gara d'Appalto per l'affidamento del servizio di pulizia a ridotto impatto ambientale comprensivo della fornitura di prodotti igienico-sanitari, della disinfestazione, derattizzazione ed attività di presidio, da svolgersi presso le sedi dell'Istituto Universitario Europeo

Anno 2018

Villa Schifanoia, Chiesa, Casale e Villino - Tav. 4/4

scala: 1:200

scala: 1:500

Identificativo immobile:
Villa Schifanoia, Chiesa, Casale e Villino
via Boccaccio, 121 50133 Firenze
Piano: Piano Seminterrato, Primo Terra, Piano Primo,
Piano Secondo

VS

LEGENDA



SUPERFICI ESTERNE CHE NECESSITANO PULIZIE GIORNALIERE - 1500 MQ

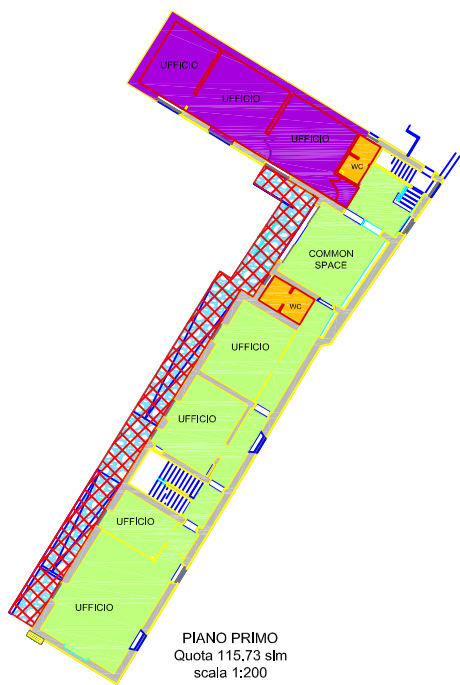

PIANO PRIMO
Quota 115,73 slm
scala 1:200

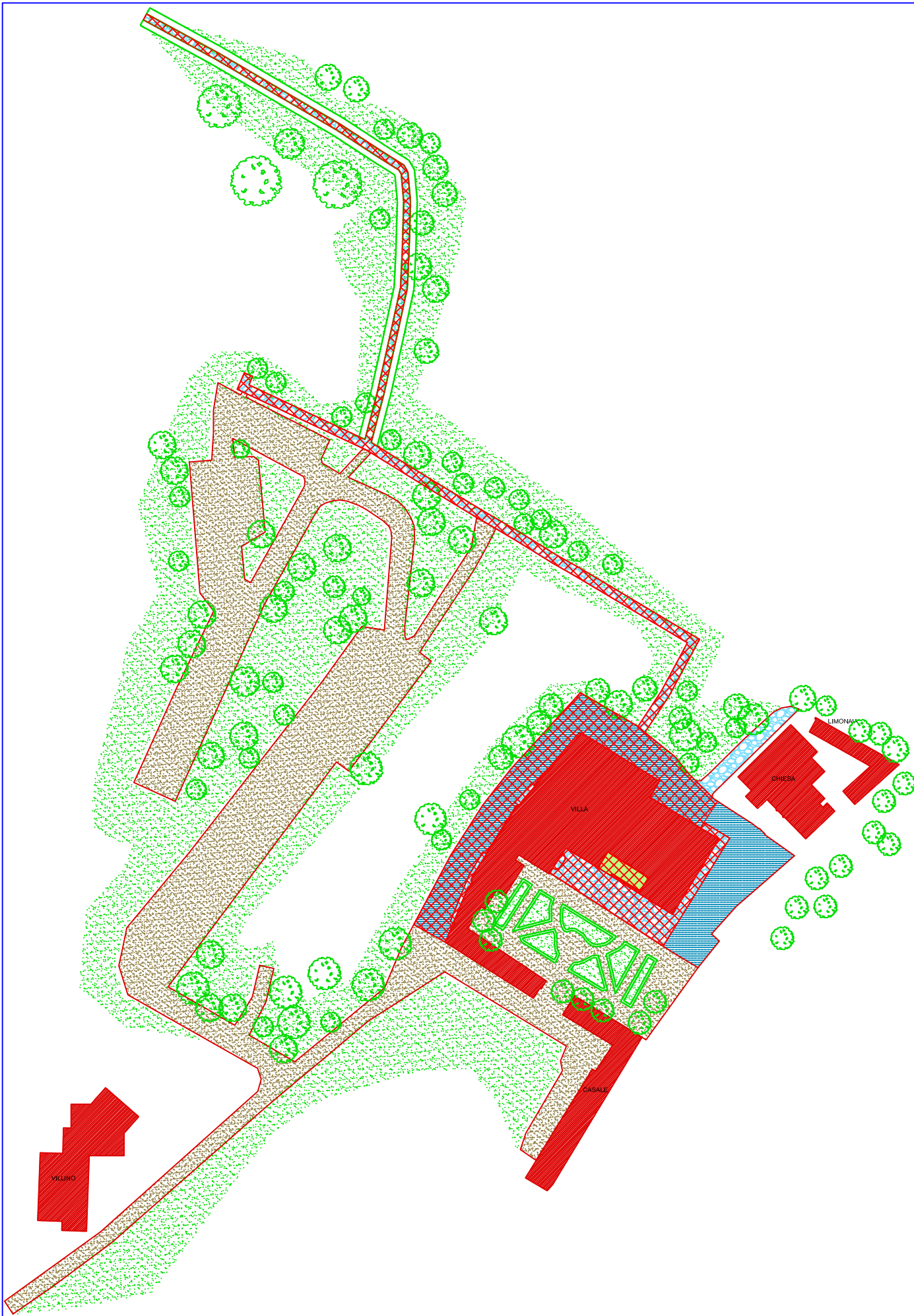

ISTITUTO UNIVERSITARIO EUROPEO



ALLEGATO II G - Gara d'Appalto per l'affidamento del servizio di pulizia a ridotto impatto ambientale comprensivo della fornitura di prodotti igienico-sanitari, della disinfestazione, derattizzazione ed attività di presidio, da svolgersi presso le sedi dell'Istituto Universitario Europeo

Anno 2018

Villa Schifanoia, Chiesa e Villino - Tav. 3/4

scala:1:500

Identificativo immobile:
Villa Schifanoia, Chiesa, Casale e Villino
via Boccaccio, 121 50133 Firenze
Piano: Piano Seminterrato, Primo Terra, Piano Primo,
Piano Secondo

VS

SUPERFICI ESTERNE

Cotto	Pietra	Ghiaia	Cls	TOT.
40 mq	850 mq	4915 mq	1025 mq	6830 mq

LEGENDA

- Pavimentazione esterna in pietra
- Pavimentazione esterna in ghiaia
- Pavimento esterno in blocchi di cls
- Pavimento esterno in cotto

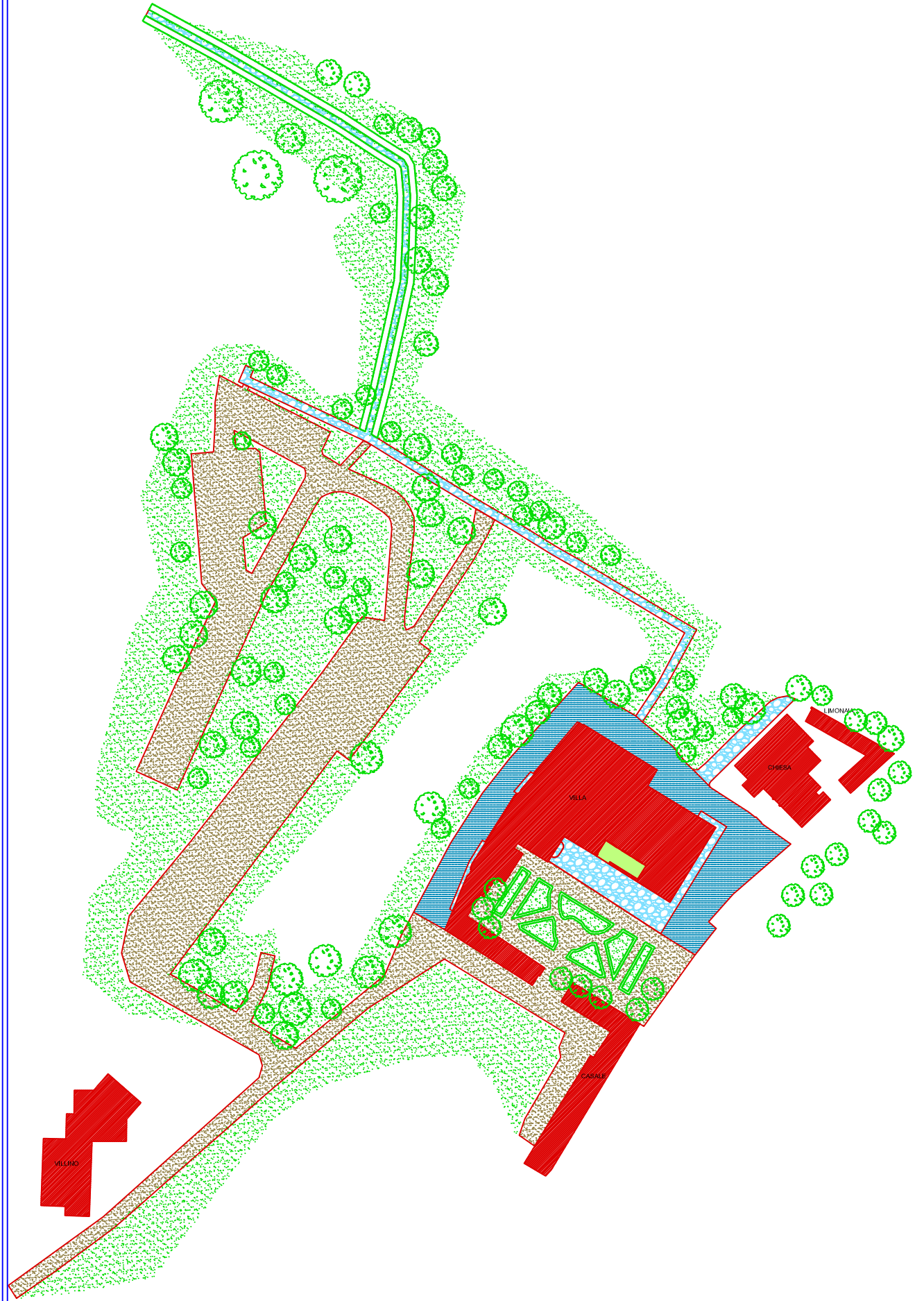



ALLEGATO II G - Gara d'Appalto per l'affidamento del servizio di pulizia a ridotto impatto ambientale comprensivo della fornitura di prodotti igienico-sanitari, della disinfezione, derattizzazione ed attività di presidio, da svolgersi presso le sedi dell'Istituto Universitario Europeo

Identificativo immobile:
Villa Schifanoia, Chiesa, Casale e Villino
 Via Boccaccio, 121 50133 Firenze
 Piano: Piano Seminterrato, Primo Terra, Piano Primo, Piano Secondo

VS

Anno 2018
 Villa Schifanoia, Casale e Villino - Inv.24
 scala:1:200

CASALE		SUPERFICI INTERNE			SUPERFICI ESTERNE		
Cotto	Gres	Folliane	Moquette	Pietra	Sup. Nette	Sup. Vetrata	Pietra TOT.
P.-1	65 mq	35,8 mq		1 mq	101,8 mq	8,84 mq	50 mq
P.T.	134 mq	6,32 mq	53 mq	10 mq	203,32 mq	31,59 mq	50 mq
P.1	11,4 mq			7,9 mq	214,07 mq	29,41 mq	
TOT.	199 mq	17,72 mq	88,8 mq	18,9 mq	519,19 mq	69,84 mq	

VILLINO		SUPERFICI INTERNE			SUPERFICI ESTERNE				
Cotto	Gres	Lino/leum	Pietra	Sup. Nette	Sup. Vetrata	Cotto	Gomma	Pietra	Ghiala
P.-1	46,3 mq			46,3 mq	0,96 mq		82 mq	179 mq	29 mq
P.T.	37,24 mq	66,15 mq	137,2 mq	2,7 mq	243,29 mq	47,46 mq			
P.1		12,3 mq	217,4 mq	17,9 mq	247,6 mq	50,01 mq			
TOT.	83,54 mq	78,45 mq	354,6 mq	20,6 mq	537,19 mq	98,43 mq			37,4 mq

CAPPELLA E LIMONIA		SUPERFICI INTERNE			SUPERFICI ESTERNE			
Cotto	Gres	Moquette	Pietra	Sup. Nette	Sup. Vetrata	Pietra	Cis	TOT.
P.-1	111,45 mq	67,7 mq	93 mq	18,65 mq	280,8 mq	32,92 mq	181 mq	29 mq
TOT.	111,45 mq	67,7 mq	93 mq	18,65 mq	280,8 mq	32,92 mq		

CAPPELLA E LIMONIA - VILLA SCHIFANOIA

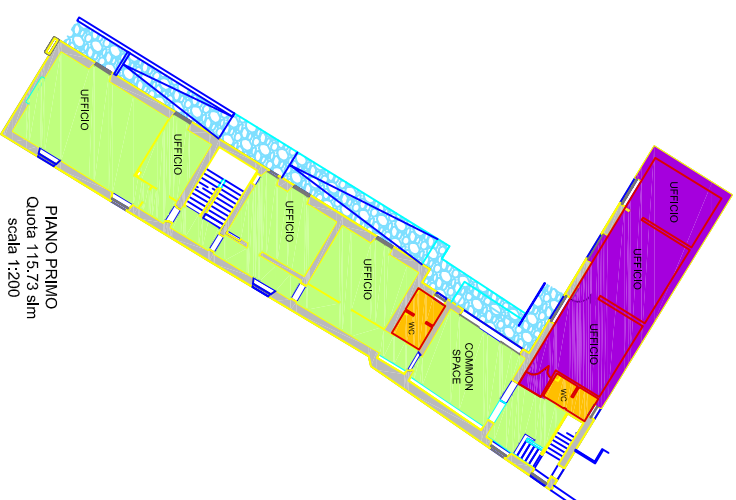
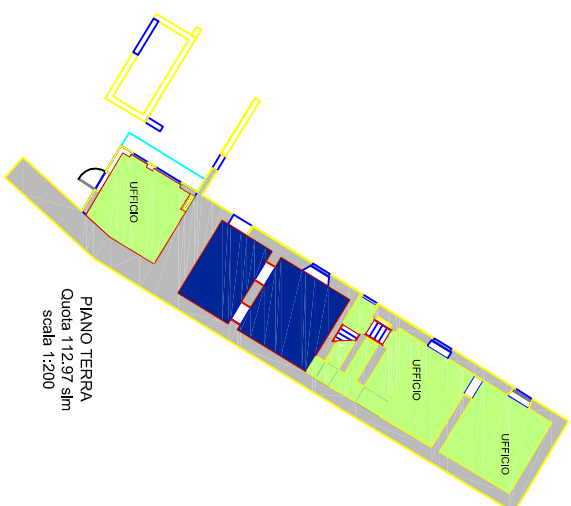

VILLINO - VILLA SCHIFANOIA

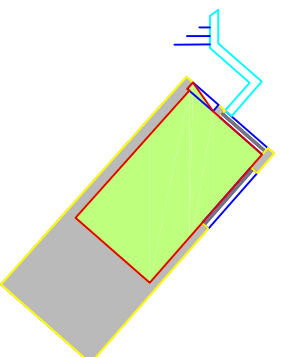

PIANO SEMINTERRATO
 Quota 102,16 slm
 scala 1:200

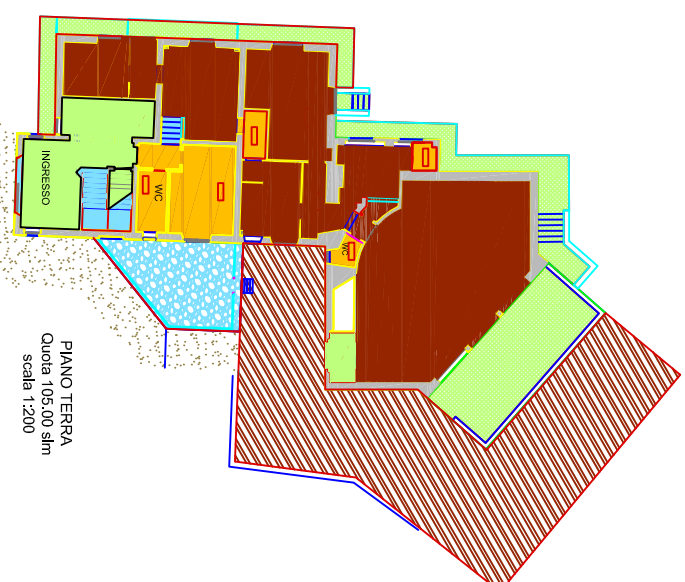

PIANO TERRA
 Quota 105,00 slm
 scala 1:200

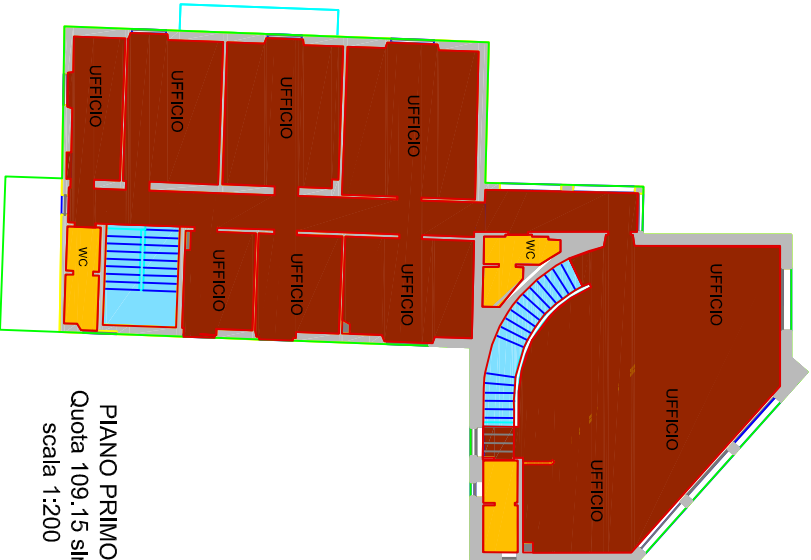

PIANO PRIMO
 Quota 109,15 slm
 scala 1:200

PIANO TERRA
 Quota 120,33 slm
 scala 1:200

ISTITUTO UNIVERSITARIO EUROPEO



ALLEGATO II G - Gara d'Appalto per l'affidamento del servizio di pulizia a ridotto impatto ambientale comprensivo della fornitura di prodotti igienico-sanitari, della disinfezione, derattizzazione ed attività di presidio, da svolgersi presso le sedi dell'Istituto Universitario Europeo

Identificativo immobile:

**Villa Il Poggio e Tipografia - piazza Edison, 11
50133 Firenze**

Piano: Piano Terra, Piano Primo, Piano Secondo

Anno 2018

Villa Il Poggio e
Tipografia Tav/2/2

scala:1:200

VP

LEGENDA

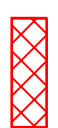

SUPERFICI ESTERNE CHE NECESSITA PULIZIE
GIORNALIERE - 220 MQ



VILLA IL POGGIOLO



PIANO TERRA
Quota 91.00 slm
scala 1:200

ISTITUTO UNIVERSITARIO EUROPEO



ALLEGATO II G - Gara d'Appalto per l'affidamento del servizio di pulizia a ridotto impatto ambientale comprensivo della fornitura di prodotti igienico-sanitari, della disinfestazione, derattizzazione ed attività di presidio, da svolgersi presso le sedi dell'Istituto Universitario Europeo

Anno 2018

Villa Il Poggiolo e Tipografia Tav. 1/2

scala:1:200

Identificativo immobile:
**Villa Il Poggiolo e Tipografia - piazza Edison, 11
50133 Firenze**

VP

Piano: Piano Terra, Piano Primo, Piano Secondo

LEGENDA

Interni	Esterni
cotto	asfalto
gres	pietra
parquet	terrazzo
moquette	
pietra	
ceramica	
scandole	
legno	
intonaco	
malta	

VILLA IL POGGIOLO



TIPOGRAFIA - VILLA IL POGGIOLO

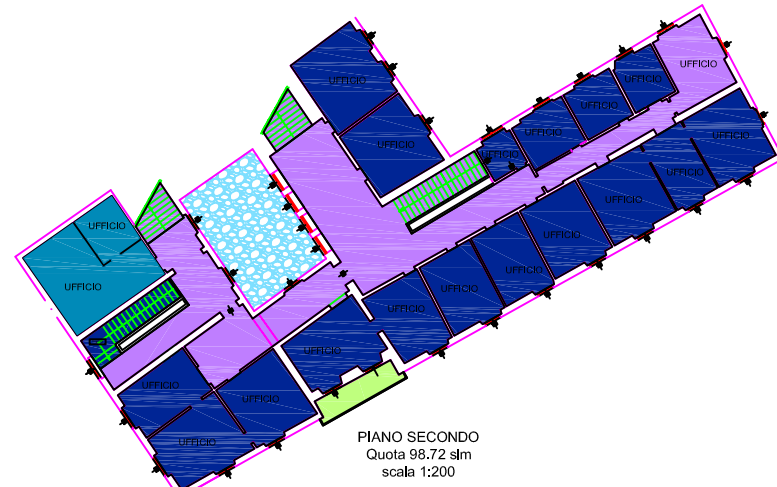
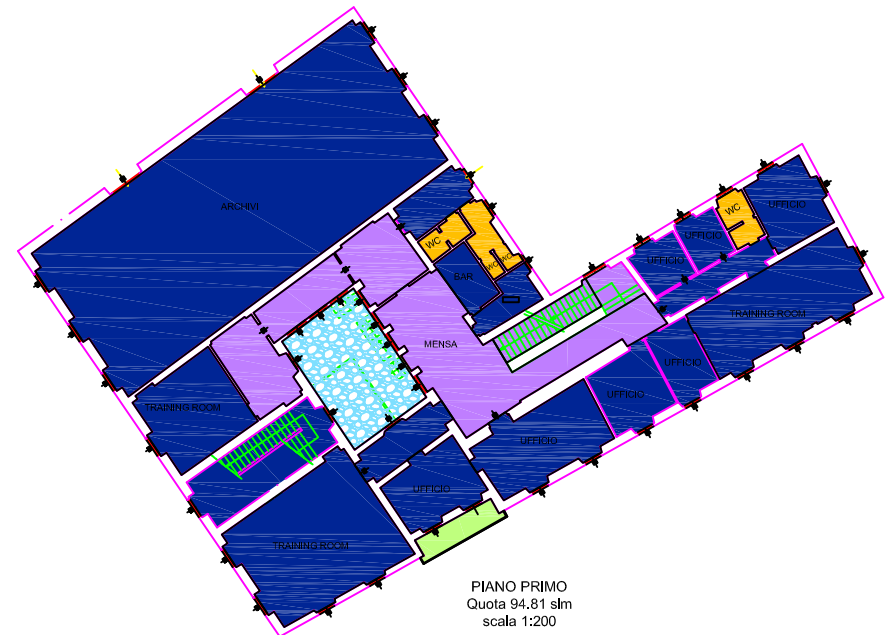
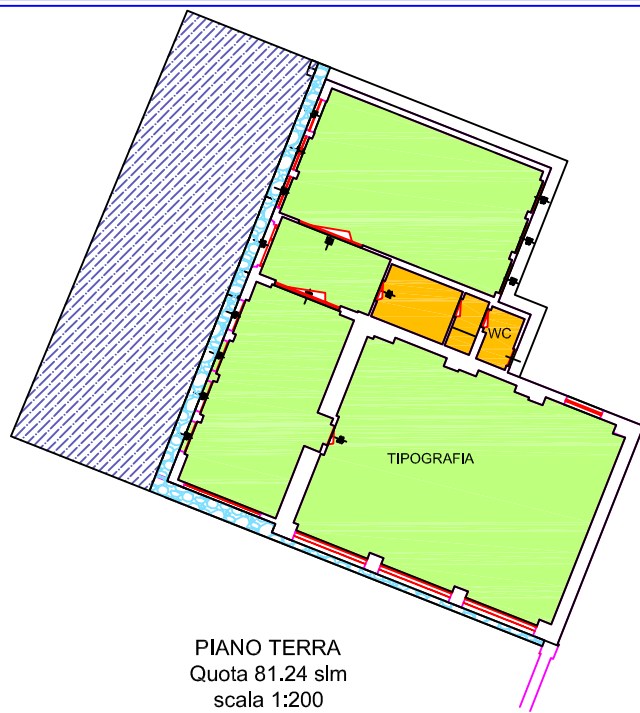

SUPERFICI INTERNE VILLA

	Cotto	Gres	Moquette	Marmo	Cemento
P.T	30	140		72,6	48,5
P.1	7,4	17	118,5	558,5	
P.2	7,4		152	263,5	34
P.3		62,85	68	163,6	
TOT.	44,8	219,85	338,5	1058,2	82,5

	SUP. NETTA	SUP. VETRATA	SUPERFICI ESTERNE	
			Pietra	Totale
P.T	291,1	48,82		
P.1	701,4	127,67		
P.2	456,9	61,08		
P.3	294,45	35,52	50	50
TOT.	1743,85	273,09		

SUPERFICI INTERNE TIPOGRAFIA

	Cotto	Gres	Asfalto	Pietra	Totale
P.T	183,5	11,8			
TOT.	183,5	11,8	101	14	115

SUPERFICI ESTERNE TIPOGRAFIA

	SUP. NETTA	SUP. VETRATA
P.T	195,3	20,55
TOT.	195,3	20,55





ALLEGATO II G - Gara d'Appalto per l'affidamento del servizio di pulizia a ridotto impatto ambientale comprensivo della fornitura di prodotti igienico-sanitari, della disinfestazione, derattizzazione ed attività di presidio, da svolgersi presso le sedi dell'Istituto Universitario Europeo

Identificativo immobile:

Villa Raimondi

Via Boccaccio, 121/111 50133 Firenze

Piano: Piano Seminterrato, Piano Terra e Piano Primo

Anno 2018

Villa Raimondi - Tav 2/2

scala:1:200

VR

LEGENDA



SUPERFICI ESTERNE CHE NECESSATINA PULIZIE GIORNALIERE - 215 MQ

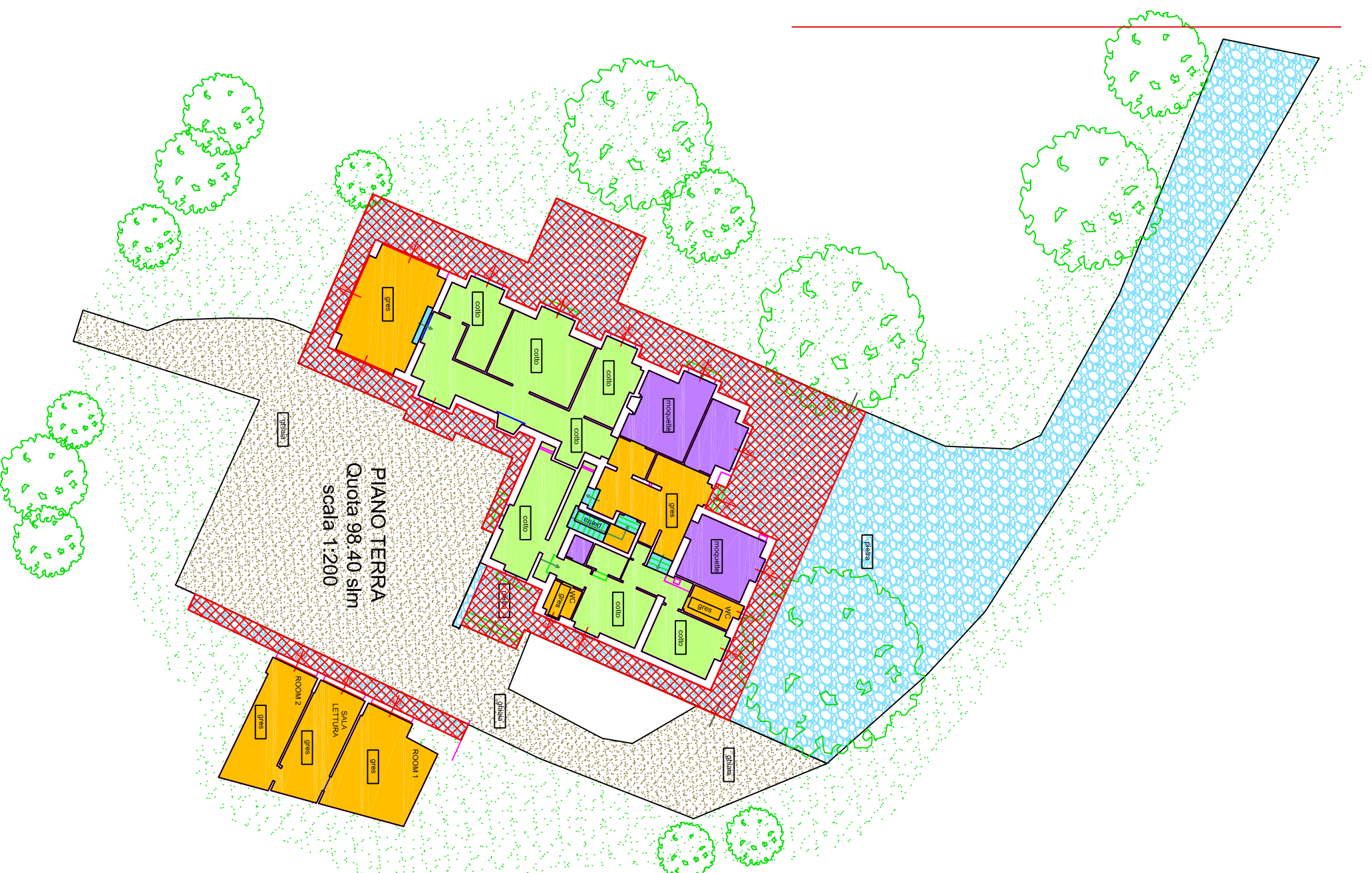
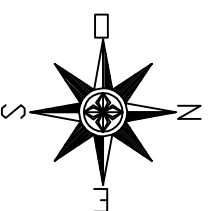

ISTITUTO UNIVERSITARIO EUROPEO



ALLEGATO II G - Gara d'Appalto per l'affidamento del servizio di pulizia a ridotto impatto ambientale comprensivo della fornitura di prodotti igienico-sanitari, della disinfestazione, derattizzazione ed attività di presidio, da svolgersi presso le sedi dell'Istituto Universitario Europeo

Anno 2018

Villa Raimondi - Tav 1/2

scala:1:200

Identificativo immobile:

Villa Raimondi
via Boccaccio, 121/111 50133 Firenze

Piano: Piano Seminterrato, Piano Terra e Piano Primo

VR

SUPERFICI INTERNE								Sup. netta	Sup. vetrata
Cotto	Gres	Parquet	Flottante	Linoleum	Moquette	Pietra			
P.-1		55,11		21,3			3,2	79,61	
P.T		16,99			269,95	13,93	6,1	306,97	58,16
P.1	8,85	77,89	72,5				3,72	162,96	21,66
TOT.	8,85	149,99	72,5	21,3	269,95	13,93	13,02	550	79,82

SUPERFICI ESTERNE

Pietra	Ghiala	TOT.
510.25 mq	330 mq	840.25 mq



PAVIMENTI

- cotto
- gres
- parquet
- moquette
- pietra
- cemento
- v.cem.
- legno
- linoleum
- marmo

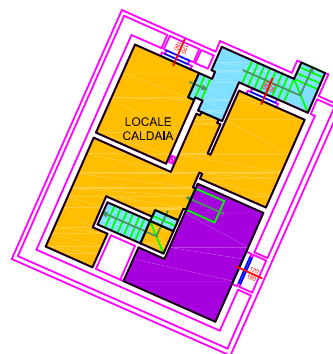
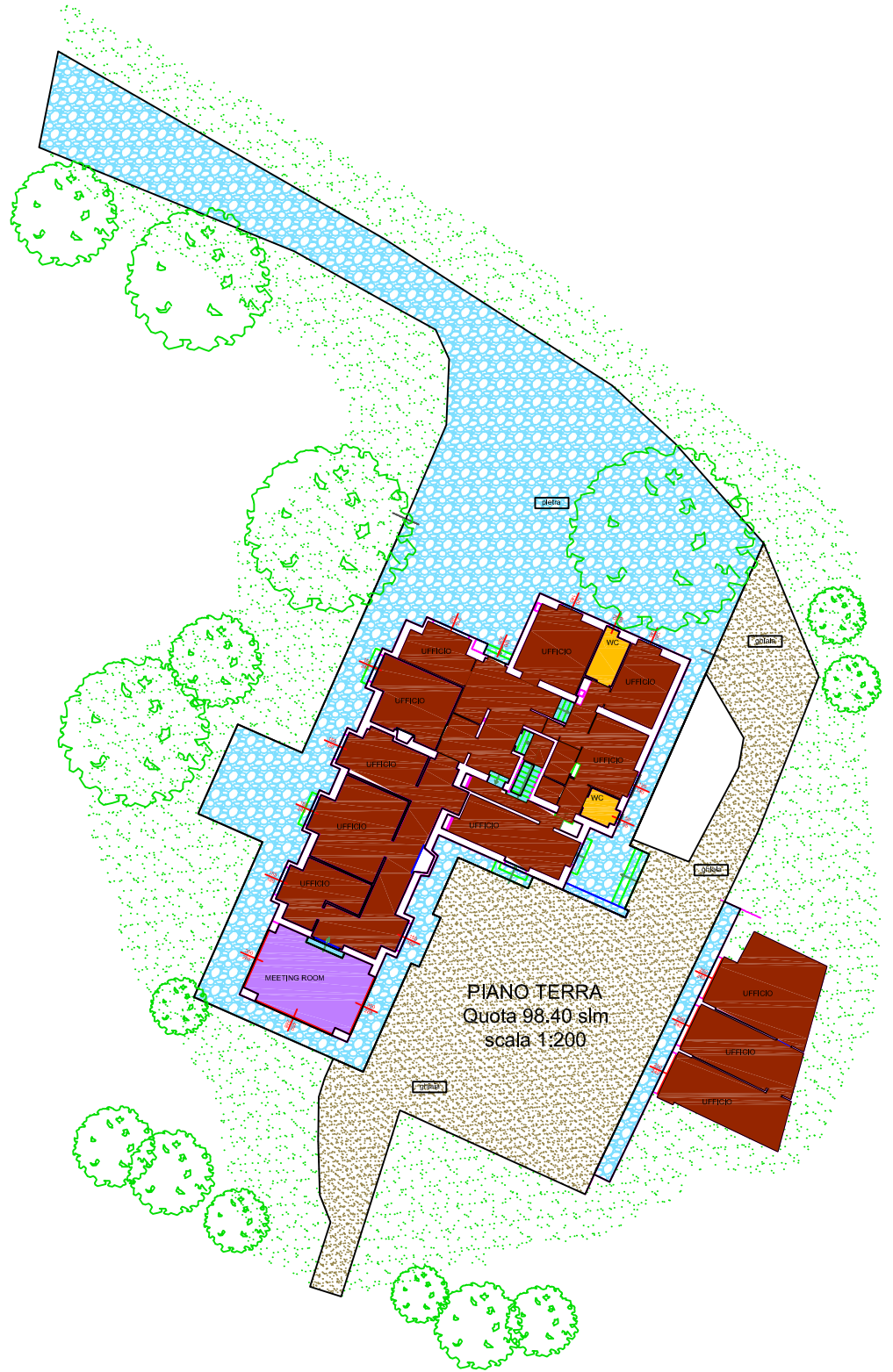

PIANO SEMINTERRATO
Quota 95.85 slm



PIANO PRIMO
Quota 102.15 slm
scala 1:200

ISTITUTO UNIVERSITARIO EUROPEO



ALLEGATO II G - Gara d'Appalto per l'affidamento del servizio di pulizia a ridotto impatto ambientale comprensivo della fornitura di prodotti igienico-sanitari, della disinfezione, derattizzazione ed attività di presidio, da svolgersi presso le sedi dell'Istituto Universitario Europeo

Identificativo immobile:

**Villa Malafasca
via Boccaccio, 151 50133 Firenze**

Piano: Piano Terra, Piano Primo e Piano Secondo

Anno 2018

Villa Malafasca - Tav. 2/2

scala: 1:200

VM

LEGENDA



SUPERFICI ESTERNE CHE NECESSITANO DI PULIZIE
GIORNALIERE - 50 MQ.

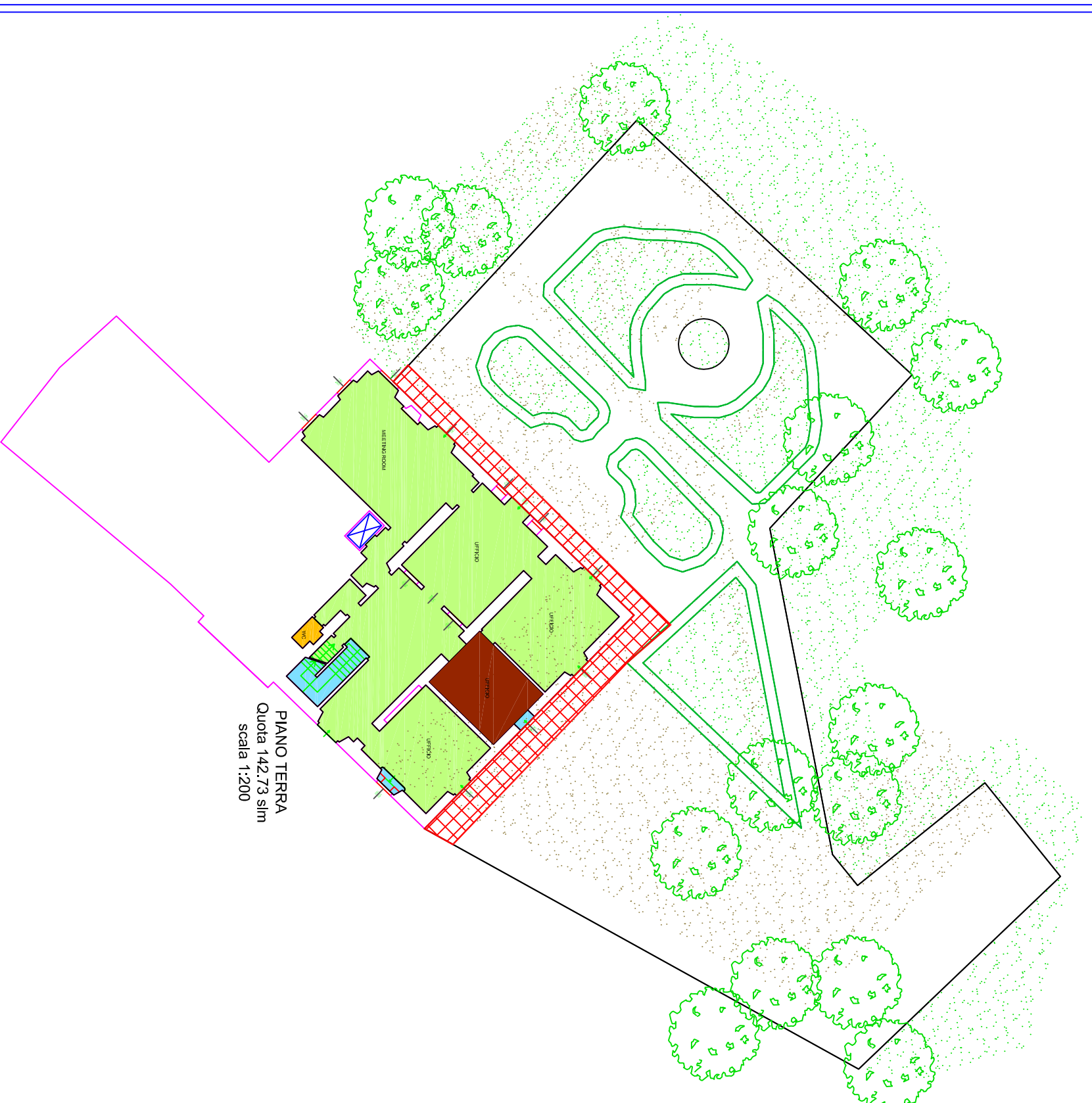
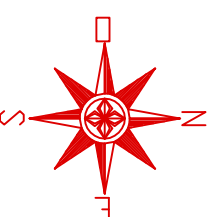

ISTITUTO UNIVERSITARIO EUROPEO



ALLEGATO II G - Gara d'Appalto per l'affidamento del servizio di pulizia a ridotto impatto ambientale comprensivo della fornitura di prodotti igienico-sanitari, della disinfestazione, derattizzazione ed attività di presidio, da svolgersi presso le sedi dell'Istituto Universitario Europeo

Anno 2018

Villa Malafrasca - Tav. 1/2

scala:1:200

Identificativo immobile:
Villa Malafrasca
 via Boccaccio, 151 50133 Firenze
 Piano: Piano Terra, Piano Primo e Piano Secondo



SUPERFICI INTERNE

	Cotto	Gres	Parquet	Moquette	Pietra	Linoleum	Sup. Netta	Sup. Vetrata
P.-1	51,35 mq						51,35 mq	0,18 mq
P.T.	180,7 mq	1,57 mq			8,3 mq	19,04 mq	209,61 mq	39,95 mq
P.1	83,2 mq	28,45 mq	126,56 mq	32,3 mq	5,6 mq		276,11 mq	26,52 mq
P.2	52,25 mq	6,15 mq			3,9 mq		62,3 mq	15,27 mq
TOT.	367,5 mq	36,17 mq	126,56 mq	32,3 mq	17,8 mq	19,04 mq	599,37 mq	81,92 mq

SUPERFICI ESTERNE

Ghiala	TOT.
621 mq	621 mq

LEGENDA

ghiala	ghiala
cotto	moquette
gres	legno
parquet	cemento
moquette	vetrati
pietra	

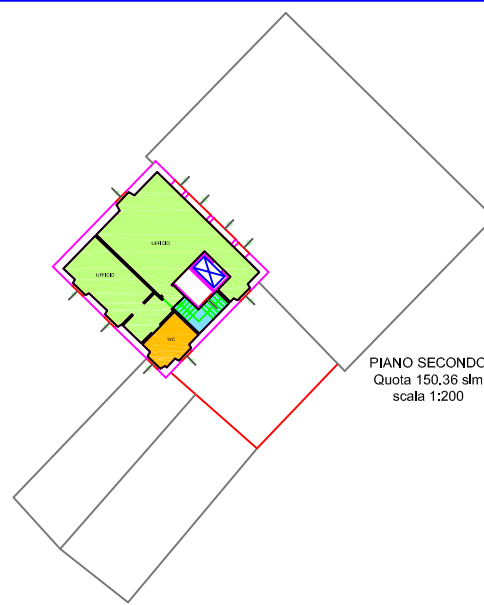
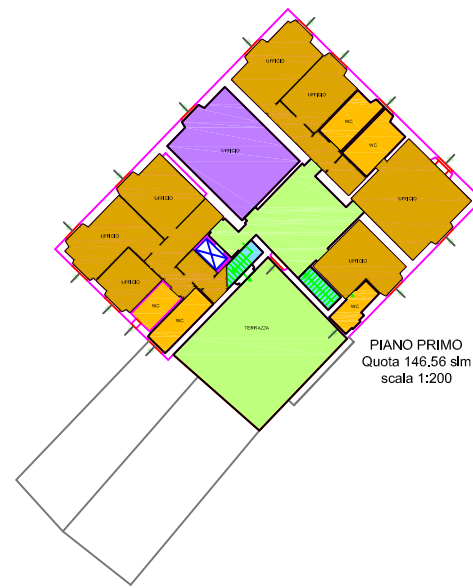
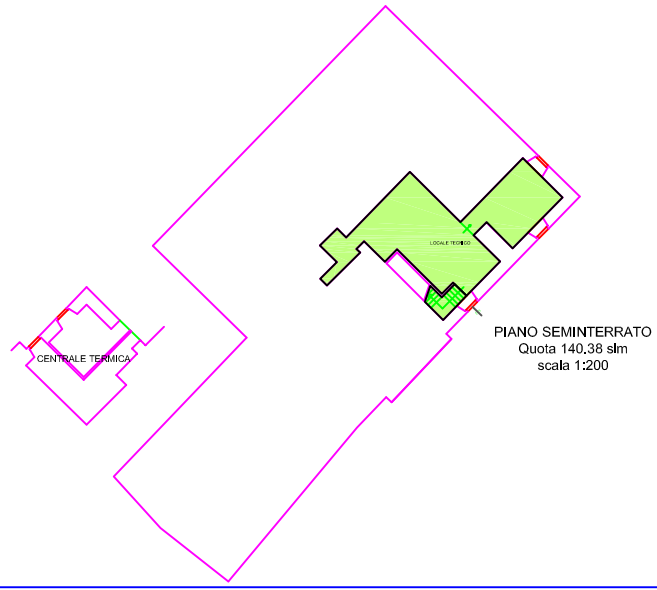

ISTITUTO UNIVERSITARIO EUROPEO



ALLEGATO II G - Gara d'Appalto per l'affidamento del servizio di pulizia a ridotto impatto ambientale comprensivo della fornitura di prodotti igienico-sanitari, della disinfestazione, derattizzazione ed attività di presidio, da svolgersi presso le sedi dell'Istituto Universitario Europeo

Identificativo immobile:

Villa La Pagliaiuola
via della Palazzina, 17/19 50014 San Domenico di Fiesole
Piano: Piano Seminterrato, Piano Terra e Piano Primo

Anno 2018

Villa La Pagliaiuola -
Tav. 2/2

scala:1:200

LP

LEGENDA

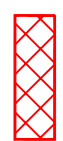

SUPERFICI ESTERNE CHE NECESSATINA PULIZIE
GIORNALIERE - 50 MQ

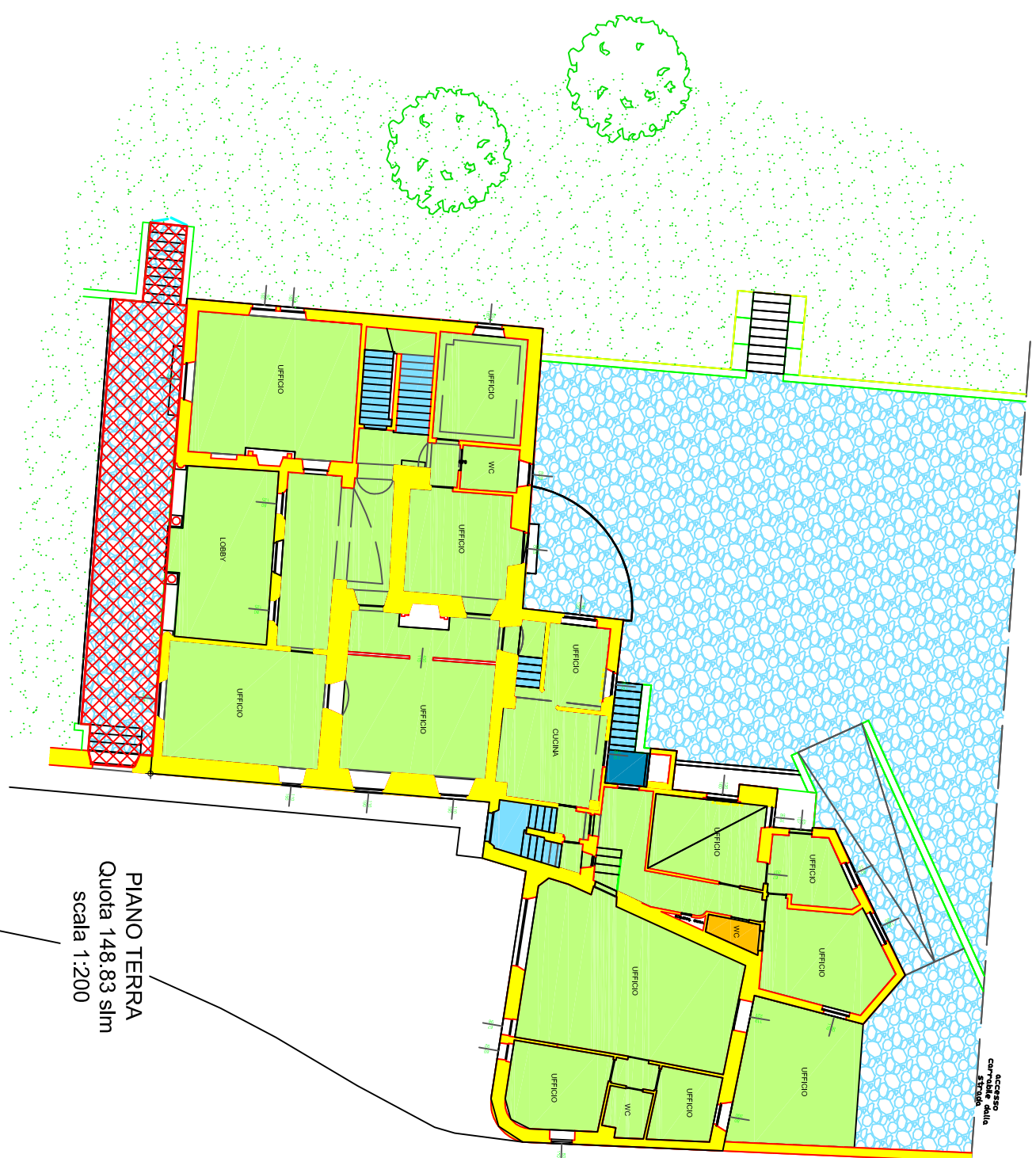
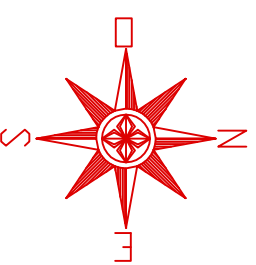

PIANO TERRA
Quota 148.83 slm
scala 1:200

ISTITUTO UNIVERSITARIO EUROPEO



ALLEGATO II G - Gara d'Appalto per l'affidamento del servizio di pulizia a ridotto impatto ambientale comprensivo della fornitura di prodotti igienico-sanitari, della disinfezione, derattizzazione ed attività di presidio, da svolgersi presso le sedi dell'Istituto Universitario Europeo

Anno 2018
 Villa La Pagliuola -
 50132 -
 scala:1:200

Identificativo immobile:
Villa La Pagliuola
Via della Palazzina, 17/19 50014 San Domenico di Fiesole
 Piano: Piano Seminterrato, Piano Terra e Piano Primo

LP

SUPERFICI INTERNE						
	Catlo	Gas	Parquet	Pietra	Sup. Netta	Sup. Vetrata
P.-1	119,6 mq			2,84 mq	122,44 mq	11,66 mq
P.T.	305 mq	2 mq		13 mq	320 mq	45,71 mq
P.1	117,9 mq	3,21 mq	96,4 mq	13,9 mq	231,41 mq	31,98 mq
TOT	642,5 mq	5,21 mq	96,4 mq	29,74 mq	673,85 mq	89,34 mq

SUPERFICI ESTERNE		
	Pietra	TOT.
Catlo	29,15 mq	394 mq

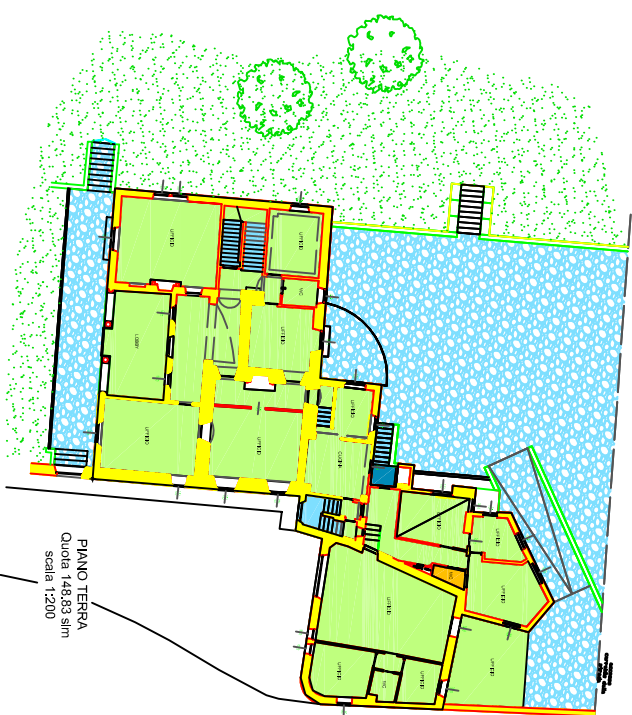
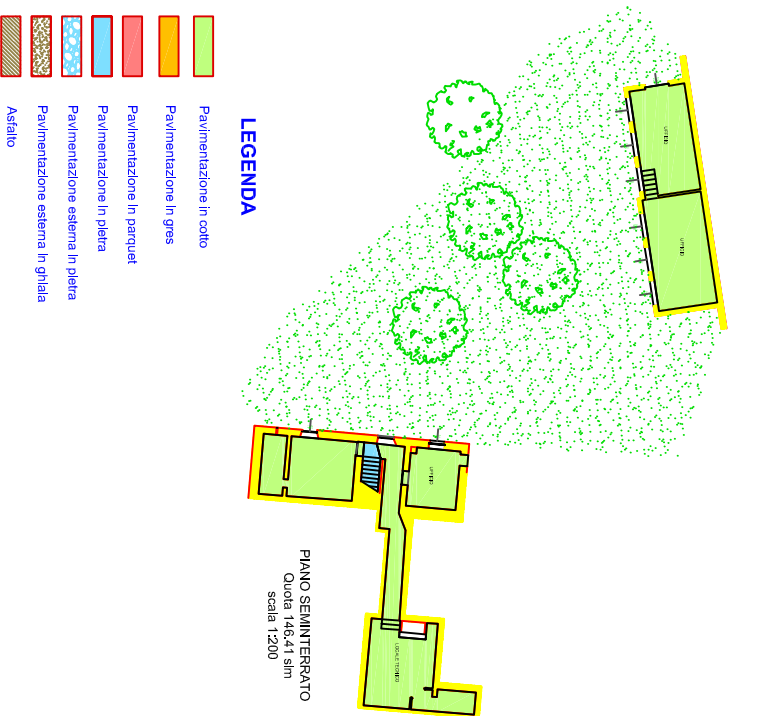



ALLEGATO II G - Gara d'Appalto per l'affidamento del servizio di pulizia a ridotto impatto ambientale comprensivo della fornitura di prodotti igienico-sanitari, della disinfezione, decontaminazione ed attività di presidio, da svolgersi presso le sedi dell'Istituto Universitario Europeo

Anno 2018
VILLA LA FONTE - TOR 202
scala: 1:200

Identificativo immobile:
Villa La Fonte, Dependance, Limonaia, Serra
via delle Fontanelle, 10 50014 San Domenico di Fiesole
Piano: Piano Sanlittorato, Piano Terra e Piano Primo,
Piano Secondo, Piano Terzo

VF

LEGENDA
SUPERFICI ESTERNE CHE NECESSITANO PULIZIE
GIORNALIERE - 370 MQ

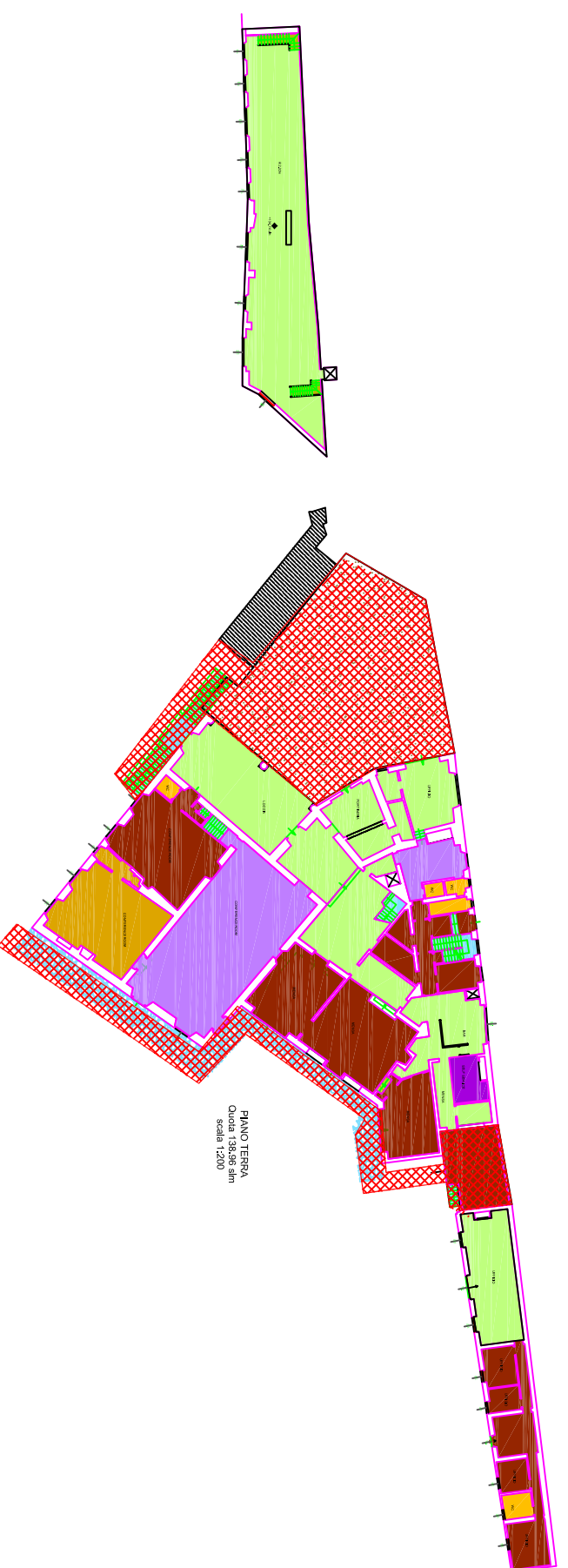
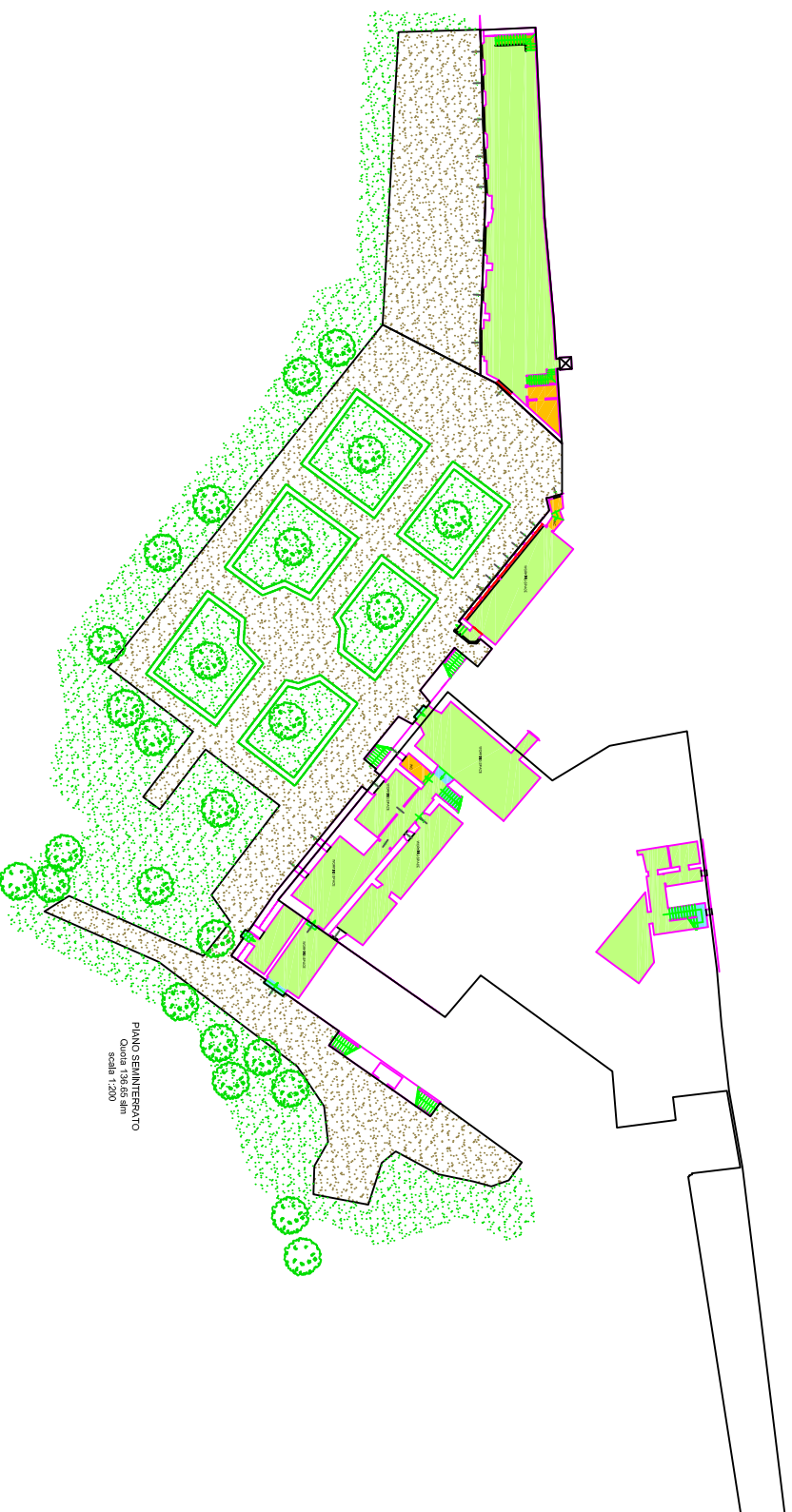



ALLEGATO I.I.G. - Gara d'appalto per l'affidamento del servizio di pulizia a stacco impasto antistante comprensivo della fornitura di prodotti igienizzanti, della disinfezione, della manutenzione ordinaria e straordinaria, della distribuzione dell'istituto Universitario Europeo

Indirizzo anagrafico:
Vila La Fonta, Dependance, Lioneville, Sava
Via delle Fontanelle, 10 50014 San Domenico di Fiesole
Fiume Piano Sanabarro, Piano Terra e Piano Primo.
Piano Secondo, Piano Terzo



AGNO 2018

10/11/2017

10/11/2017



STAMPATI PER IL PIANO TERRA E PRIMO

Codice	Descr.	Superficie	Volume	Superficie	Volume	Superficie	Volume
P-1	101	123,21	1,3	101	123,21	1,3	1,3
P-1	102	123,21	1,3	102	123,21	1,3	1,3
P-1	103	123,21	1,3	103	123,21	1,3	1,3
P-1	104	123,21	1,3	104	123,21	1,3	1,3
P-1	105	123,21	1,3	105	123,21	1,3	1,3
P-1	106	123,21	1,3	106	123,21	1,3	1,3
P-1	107	123,21	1,3	107	123,21	1,3	1,3
P-1	108	123,21	1,3	108	123,21	1,3	1,3
P-1	109	123,21	1,3	109	123,21	1,3	1,3
P-1	110	123,21	1,3	110	123,21	1,3	1,3

Codice	Descr.	Superficie	Volume	Superficie	Volume	Superficie	Volume
P-1	101	123,21	1,3	101	123,21	1,3	1,3
P-1	102	123,21	1,3	102	123,21	1,3	1,3
P-1	103	123,21	1,3	103	123,21	1,3	1,3
P-1	104	123,21	1,3	104	123,21	1,3	1,3
P-1	105	123,21	1,3	105	123,21	1,3	1,3
P-1	106	123,21	1,3	106	123,21	1,3	1,3
P-1	107	123,21	1,3	107	123,21	1,3	1,3
P-1	108	123,21	1,3	108	123,21	1,3	1,3
P-1	109	123,21	1,3	109	123,21	1,3	1,3
P-1	110	123,21	1,3	110	123,21	1,3	1,3

Codice	Descr.	Superficie	Volume	Superficie	Volume	Superficie	Volume
P-1	101	123,21	1,3	101	123,21	1,3	1,3
P-1	102	123,21	1,3	102	123,21	1,3	1,3
P-1	103	123,21	1,3	103	123,21	1,3	1,3
P-1	104	123,21	1,3	104	123,21	1,3	1,3
P-1	105	123,21	1,3	105	123,21	1,3	1,3
P-1	106	123,21	1,3	106	123,21	1,3	1,3
P-1	107	123,21	1,3	107	123,21	1,3	1,3
P-1	108	123,21	1,3	108	123,21	1,3	1,3
P-1	109	123,21	1,3	109	123,21	1,3	1,3
P-1	110	123,21	1,3	110	123,21	1,3	1,3

Codice	Descr.	Superficie	Volume	Superficie	Volume	Superficie	Volume
P-1	101	123,21	1,3	101	123,21	1,3	1,3
P-1	102	123,21	1,3	102	123,21	1,3	1,3
P-1	103	123,21	1,3	103	123,21	1,3	1,3
P-1	104	123,21	1,3	104	123,21	1,3	1,3
P-1	105	123,21	1,3	105	123,21	1,3	1,3
P-1	106	123,21	1,3	106	123,21	1,3	1,3
P-1	107	123,21	1,3	107	123,21	1,3	1,3
P-1	108	123,21	1,3	108	123,21	1,3	1,3
P-1	109	123,21	1,3	109	123,21	1,3	1,3
P-1	110	123,21	1,3	110	123,21	1,3	1,3

Codice	Descr.	Superficie	Volume	Superficie	Volume	Superficie	Volume
P-1	101	123,21	1,3	101	123,21	1,3	1,3
P-1	102	123,21	1,3	102	123,21	1,3	1,3
P-1	103	123,21	1,3	103	123,21	1,3	1,3
P-1	104	123,21	1,3	104	123,21	1,3	1,3
P-1	105	123,21	1,3	105	123,21	1,3	1,3
P-1	106	123,21	1,3	106	123,21	1,3	1,3
P-1	107	123,21	1,3	107	123,21	1,3	1,3
P-1	108	123,21	1,3	108	123,21	1,3	1,3
P-1	109	123,21	1,3	109	123,21	1,3	1,3
P-1	110	123,21	1,3	110	123,21	1,3	1,3

Codice	Descr.	Superficie	Volume	Superficie	Volume	Superficie	Volume
P-1	101	123,21	1,3	101	123,21	1,3	1,3
P-1	102	123,21	1,3	102	123,21	1,3	1,3
P-1	103	123,21	1,3	103	123,21	1,3	1,3
P-1	104	123,21	1,3	104	123,21	1,3	1,3
P-1	105	123,21	1,3	105	123,21	1,3	1,3
P-1	106	123,21	1,3	106	123,21	1,3	1,3
P-1	107	123,21	1,3	107	123,21	1,3	1,3
P-1	108	123,21	1,3	108	123,21	1,3	1,3
P-1	109	123,21	1,3	109	123,21	1,3	1,3
P-1	110	123,21	1,3	110	123,21	1,3	1,3

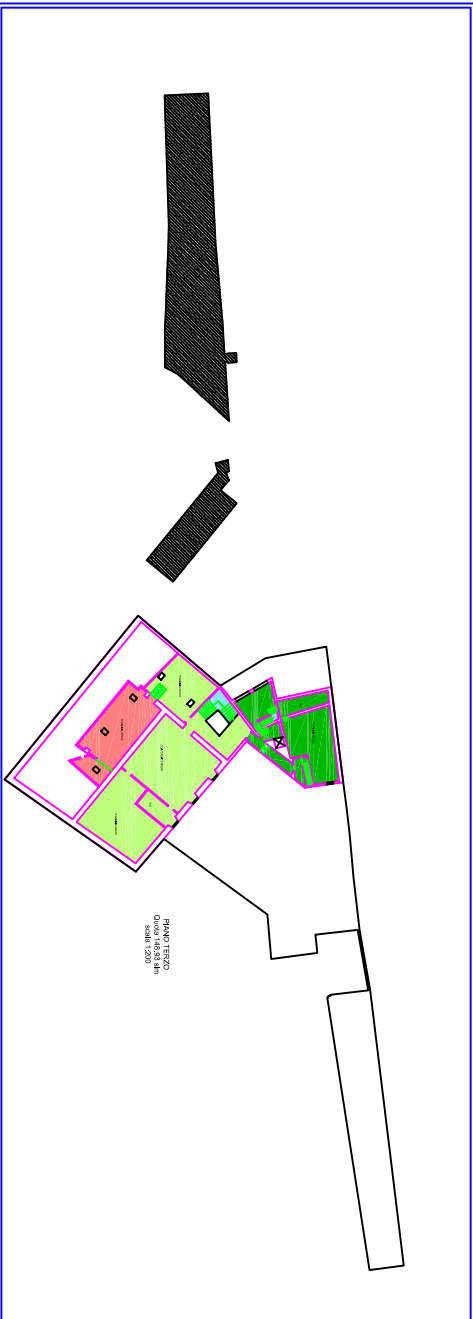
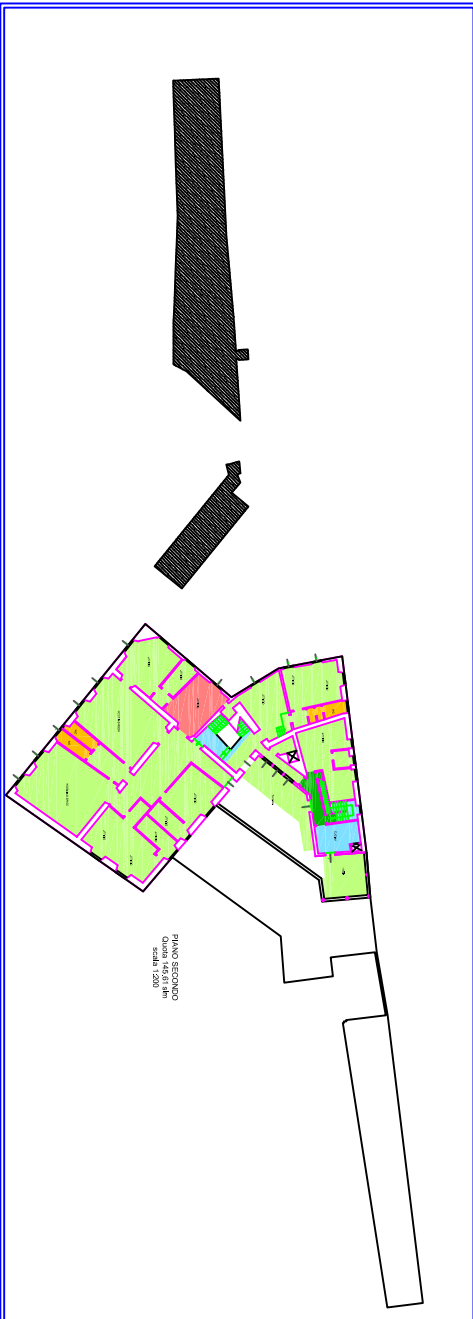
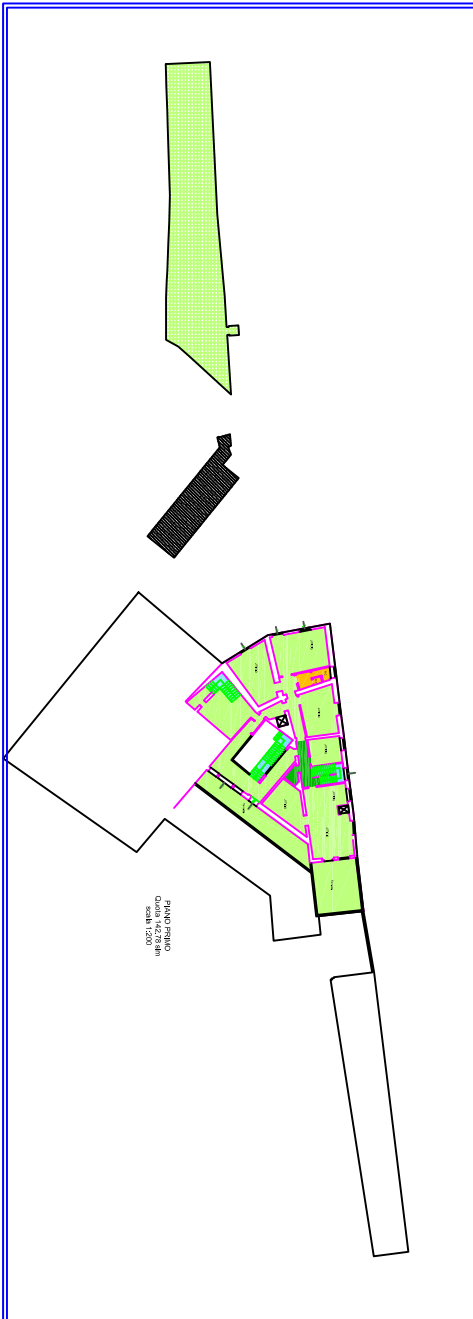
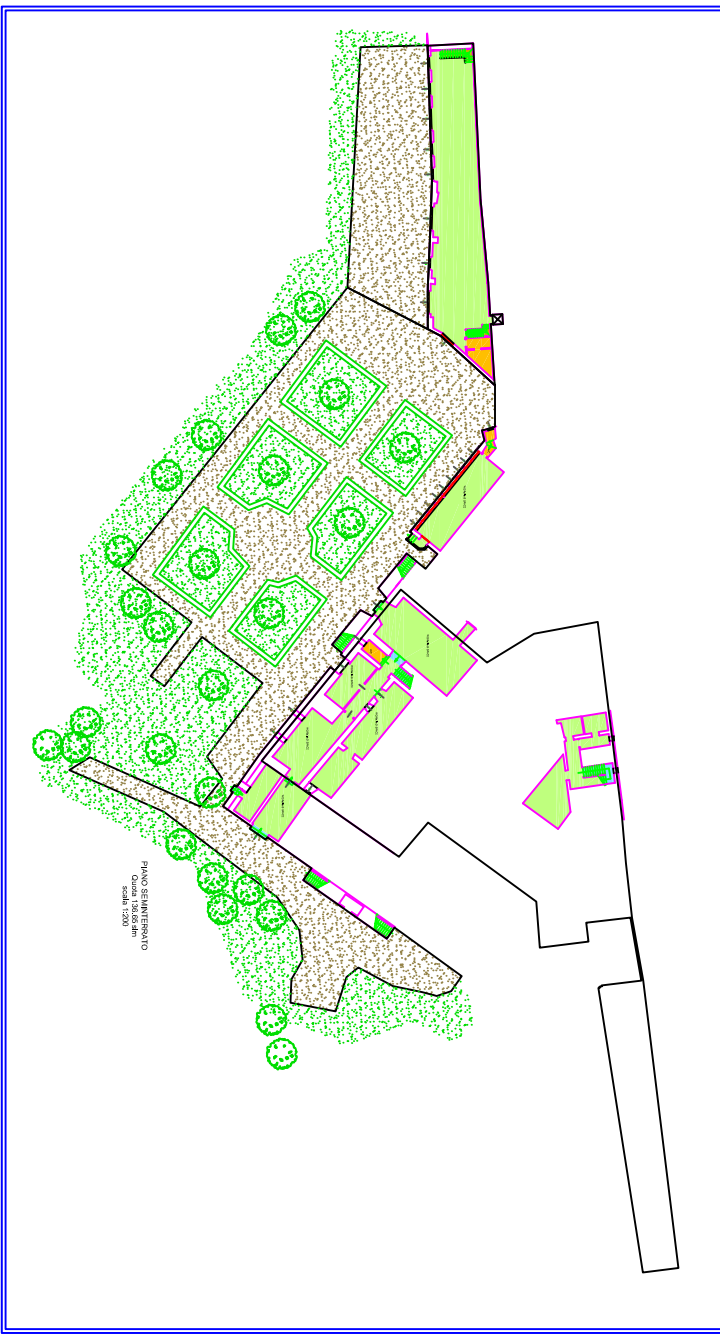



ALLEGATO II G - Gara d'Appalto per l'affidamento del servizio di pulizia a ridotto impatto ambientale comprensivo della fornitura di prodotti igienico-sanitari, della disinfezione, derattizzazione ed attività di presidio, da svolgersi presso le sedi dell'Istituto Universitario Europeo

Anno 2018
Convento San Domenico
Inv. 2/2
scala:1:200

Identificativo immobile:
Convento di San Domenico
Via delle Fontanelle, 19 50014 San Domenico di Fiesole
Piano: Piano Terra e Piano Primo, Piano Secondo, Piano Terzo

SD

LEGENDA

 SUPERFICI ESTERNE CHE NECESSATINA PULIZIE GIORNALIERE - 295 MQ

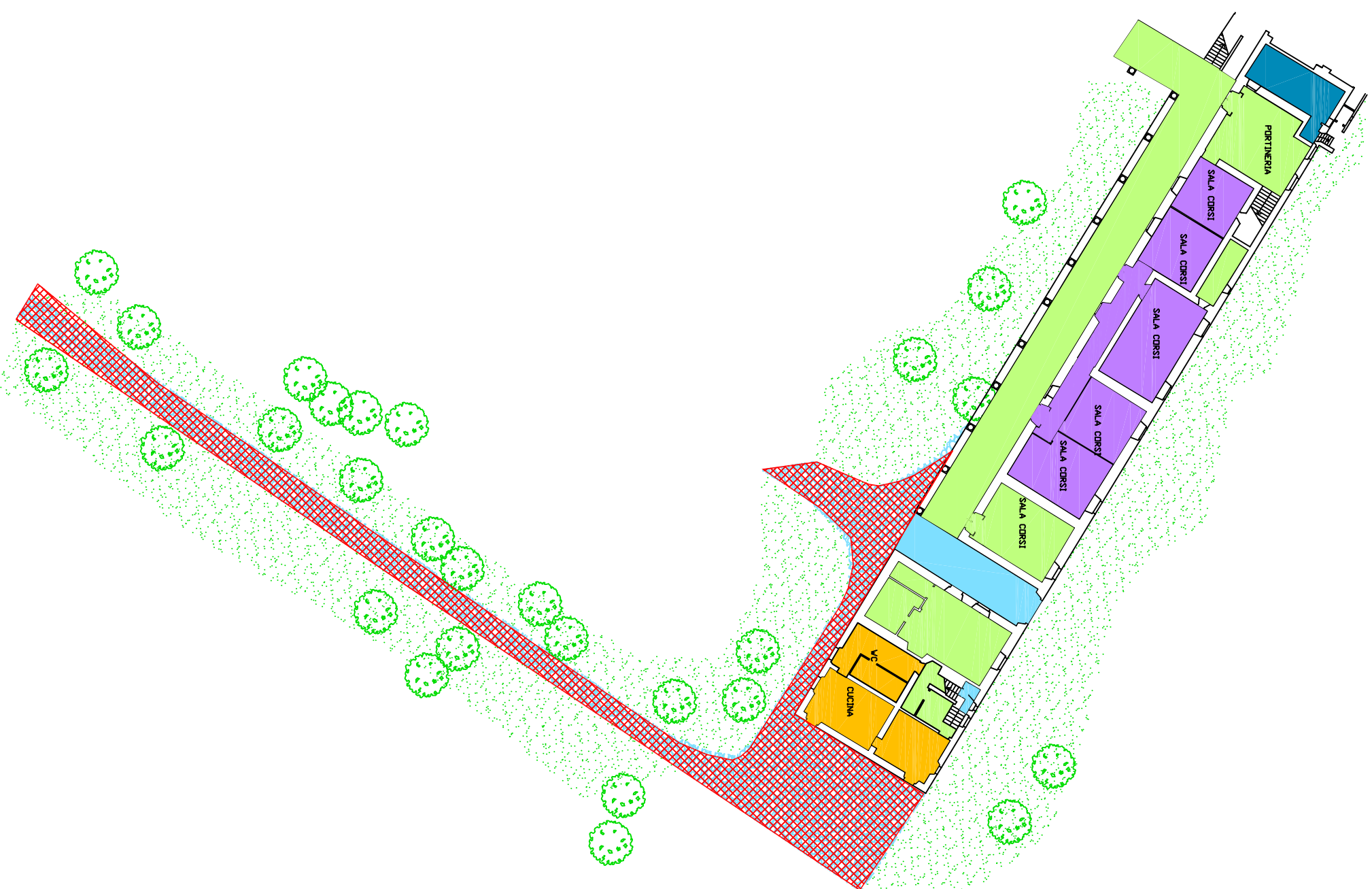



ALLEGATO II G - Gara d'Appalto per l'affidamento del servizio di pulizia a ridotto impatto ambientale comprensivo della fornitura di prodotti igienico-sanitari, della disinfezione, derattizzazione ed attività di presidio, da svolgersi presso le sedi dell'Istituto Universitario Europeo

Anno 2018
 Convento San Domenico
 scialci 1200

Identificativo immobile:
Convento di San Domenico
 Via delle Fontanelle, 19 50014 San Domenico di Fiesole
 Piano: Piano Terra e Piano Primo, Piano Secondo
 ammezzato, Piano Secondo

SD

- LEGENDA**
- colto
 - grès
 - parquet
 - moquette
 - pietra
 - serpente
 - varela
 - legno
 - incolto

SUPERFICI INTERNE

Colto	Grès	Parquet	Fietame	Linoleum	Moquette	Pietra	Marmo	Legno	CS	Graniglia
P.1	245	48,39			161,29	44,64			2112	8
P.1	104	11,13			273,06			10,08		
P.1 AMMEZZATO	121	16,5						2,3		
P.2	345,4	57,75						3,85		170,55
TOT.	706,41	133,77	0	0	273,06	161,29	61,37	0	0	178,55

SUPERFICI ESTERNE

	SUP. NETTA	SUP. VERBAVA
P.1	538,34	42,02
P.1	399,33	41,13
P.1 AMMEZZATO	31,4	2
P.2	57,85	57,88
TOT.	1547,93	142,73

	Totale
Pietra	295,75
Totale	295,75

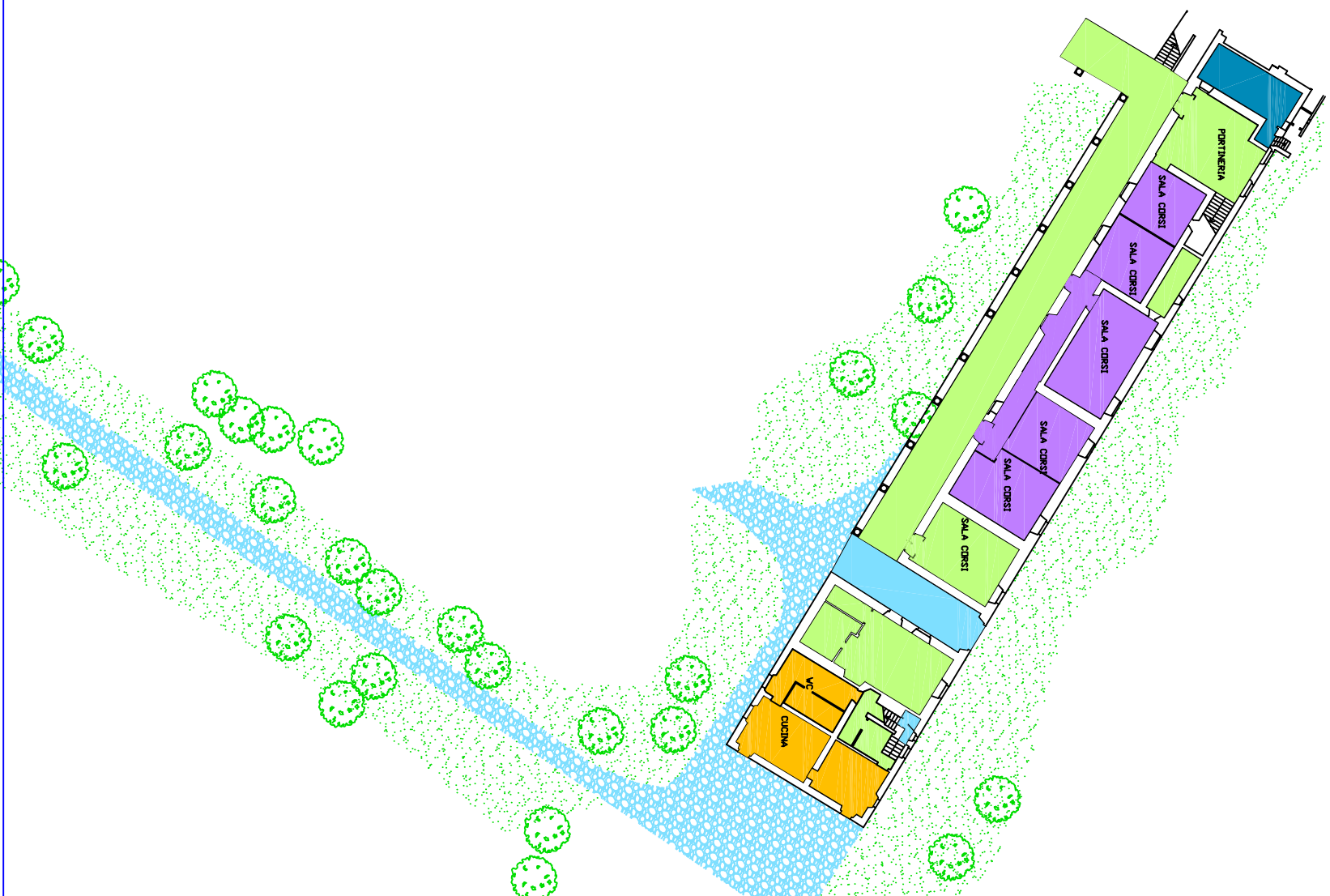

PIANO PRIMO

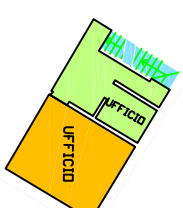

PIANO PRIMO AMMEZZATO

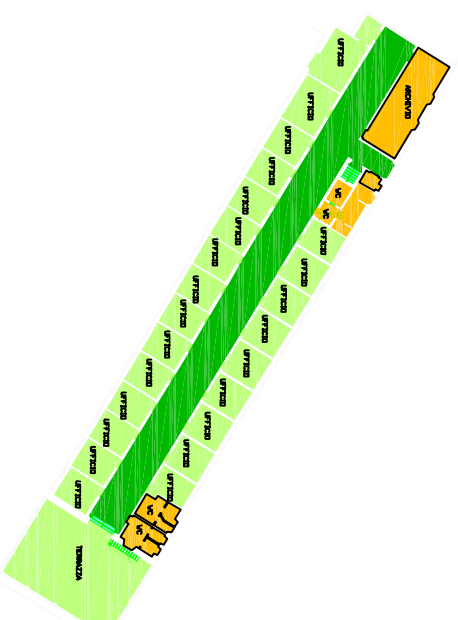

PIANO SECONDO

ISTITUTO UNIVERSITARIO EUROPEO



ALLEGATO II G - Gara d'Appalto per l'affidamento del servizio di pulizia a ridotto impatto ambientale comprensivo della fornitura di prodotti igienico-sanitari, della disinfestazione, derattizzazione ed attività di presidio, da svolgersi presso le sedi dell'Istituto Universitario Europeo

Anno 2018
Villa Salviati Castello
- Tav. 2/2
scala:1:200

Identificativo immobile:
Villa Salviati - Manica
via Bolognese, 156 50139 Firenze
Piano: Piano Terra e Piano Primo

SAMN

LEGENDA

 SUPERFICI ESTERNE CHE NECESSATINA PULIZIE GIORNALIERE - 80 MQ

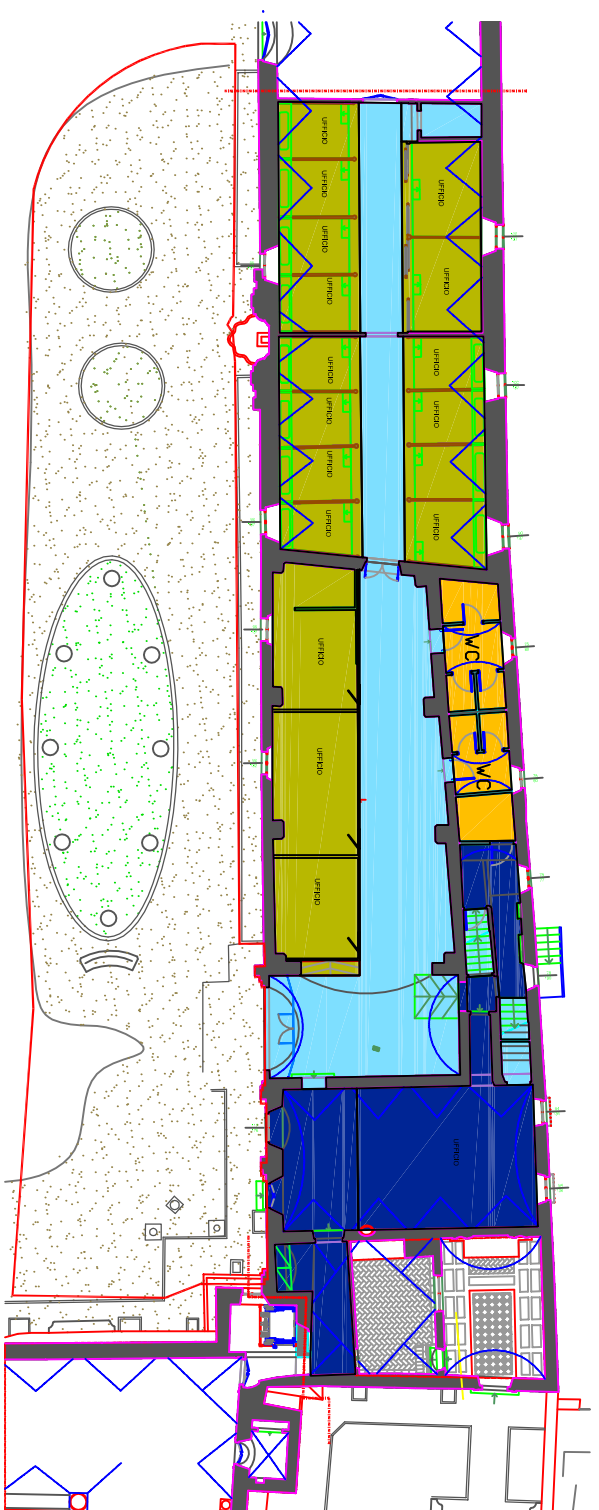
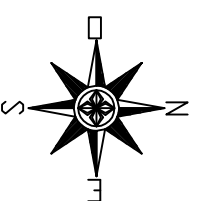

PIANO TERRA
Quota -0.62 sim
scala 1:200

ISTITUTO UNIVERSITARIO EUROPEO



ALLEGATO II G - Gara d'Appalto per l'affidamento del servizio di pulizia a ridotto impatto ambientale comprensivo della fornitura di prodotti igienico-sanitari, della disinfezione, derattizzazione ed attività di presidio, da svolgersi presso le sedi dell'Istituto Universitario Europeo

Identificativo immobile:

Villa Salvati - Manica
via Bolognese, 156 50139 Firenze

Anno 2018

Villa Salvati Manica -
 Lav. 1/2

scala:1:200

SAMN

Piano: Piano Terra e Piano Primo

- cotto
- v.cem.
- gres
- legno
- parquet
- linooleum
- moquette
- marmo
- pietra
- ghiaia ext
- cemento

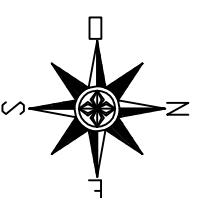

SUPERFICI INTERNE						SUP. NETTA		SUP. VETRATA	
	Cotto	Gres	Pietra	Marmo	Legno	Vetro cemento	P. I.	P. I.	TOT.
P. I.	23,7	133,8	87,4	173,4			418,3	16,13	35,15
P. I.	701,71	14,7	5,9				775,6		
TOT.	701,71	38,4	139,7	87,4	173,4	53,29	1193,9		51,28

SUPERFICI ESTERNE		Tot.
Ghiaia	450	450

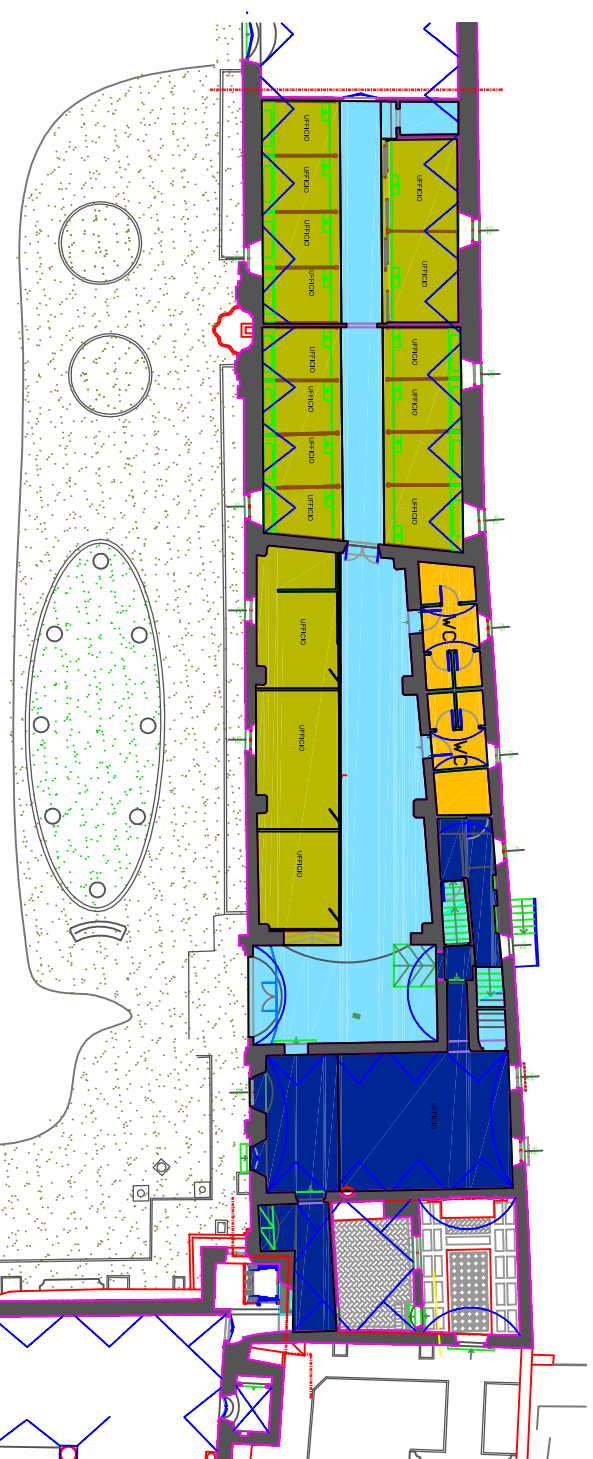

PIANO TERRA
 Quota -0.62 slm
 scala 1:200



PIANO PRIMO
 Quota 4.20 slm
 scala 1:200

ISTITUTO UNIVERSITARIO EUROPEO



ALLEGATO II G - Gara d'Appalto per l'affidamento del servizio di pulizia a ridotto impatto ambientale comprensivo della fornitura di prodotti igienico-sanitari, della disinfezione, deaterizzazione ed attività di presidio, da svolgersi presso le sedi dell'Istituto Universitario Europeo

Anno 2018
Titolo Scadenza Archiviazione
7/2018
Scala: 1:200

Identificativo Immobiliare:
Villa Salvati HAUE
Via Bolognese, 156 50139 Firenze
Piano: Piano Terra, Piano Primo, Piano Secondo

SAIP

LEGENDA
SUPERFICI ESTERNE CHE NECESSITANO PULIZIE
GIORNALI/RE - 300 MQ



PIANO TERRA
Quota -5,20
scala 1:200

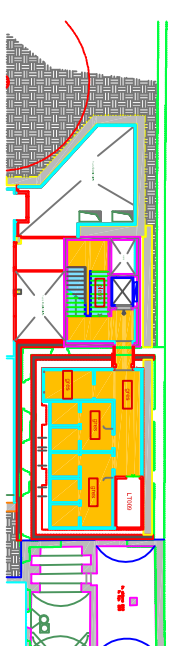

PIANO TERRA
Quota -3,58
scala 1:200

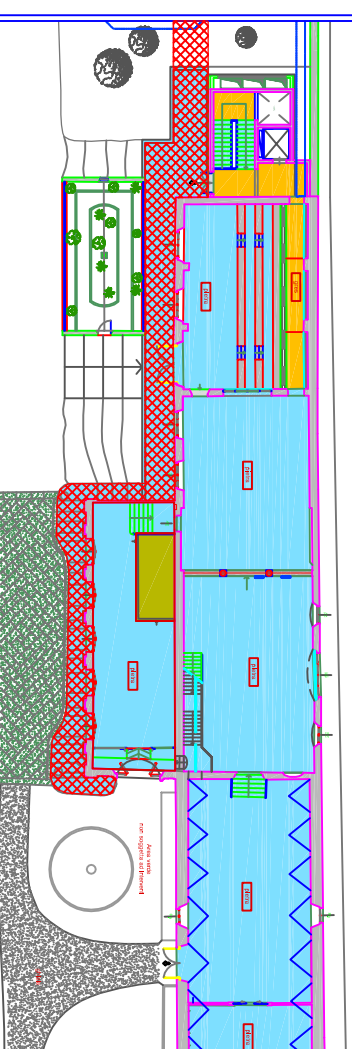

PIANO TERRA
Quota +0,18
scala 1:200

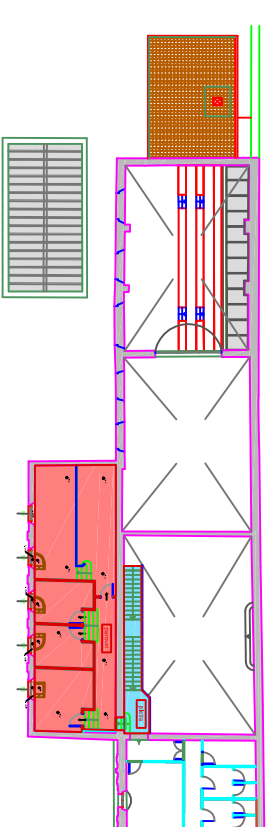

PIANO PRIMO
Quota +5,16
scala 1:200

ISTITUTO UNIVERSITARIO EUROPEO



ALLEGATO II G - Gara d'Appalto per l'affidamento del servizio di pulizia a ridotto impatto ambientale comprensivo della fornitura di prodotti igienico-sanitari, della disinfezione, derattizzazione ed attività di presidio, da svolgersi presso le sedi dell'Istituto Universitario Europeo

Identificativo immobile:
Villa Salvati HAUE
 via Bolognese, 156 50139 Firenze
 Piano: Piano Terra, Piano Primo, Piano Secondo

SAIP

Anno 2018
 Villa Salvati Architetto
 Tav. 1/2
 scala: 1:200

Codo	Gres	Parquet	SUPERFICI INTERNE				Sup. Vetrata	Sup. Verdera	
			Finiture	Piella	Legno	Composit			
P.T.	460 mq	193 mq	344,3 mq	17,6 mq	700 mq	1714,9 mq	66 mq		
P.T.		74,25 mq		7,55 mq	15 mq		81,8 mq	41,13 mq	
P.1		33,77 mq		540 mq		598,77 mq	102,80 mq		
P.2		96 mq		15,45mq		111,45mq	5,71 mq		
TOTI	460 mq	301,02 mq	96 mq	344,3 mq	580,6 mq	15 mq	700 mq	2496,82mq/209,73 mq	
SUPERFICI ESTERNE									
Codo	Gres	Piella	GHMA	TOTI					
P.1	110 mq	193 mq	128 mq	1775 mq	2206 mq				
Q.									



- ### LEGENDA
- Pavimentazione in coblo
 - Pavimentazione in gres
 - Pavimentazione in parquet
 - Pavimentazione in piastrelle
 - Pavimentazione in pietra
 - Pedana in legno
 - Pavimentazione in kerobakum
 - Area occupata da scalfature tipo "compact"
 - Pavimentazione in ghiaia

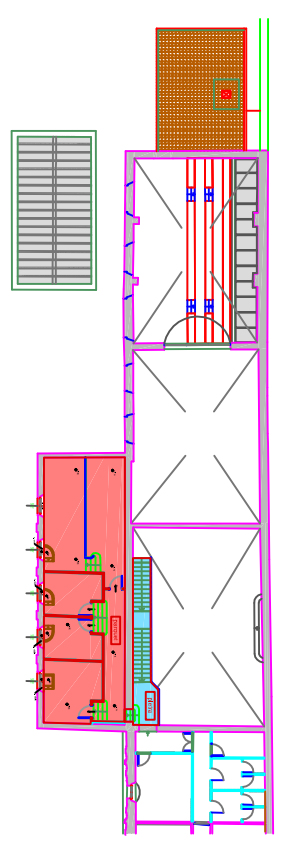
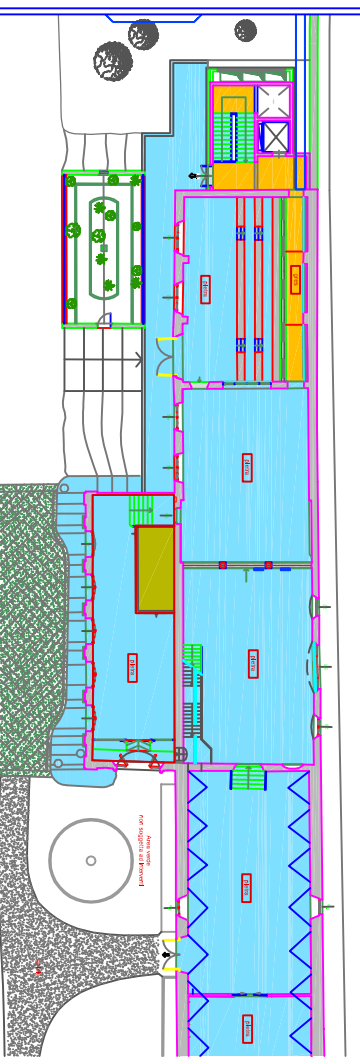
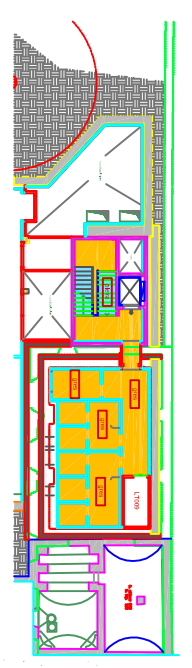
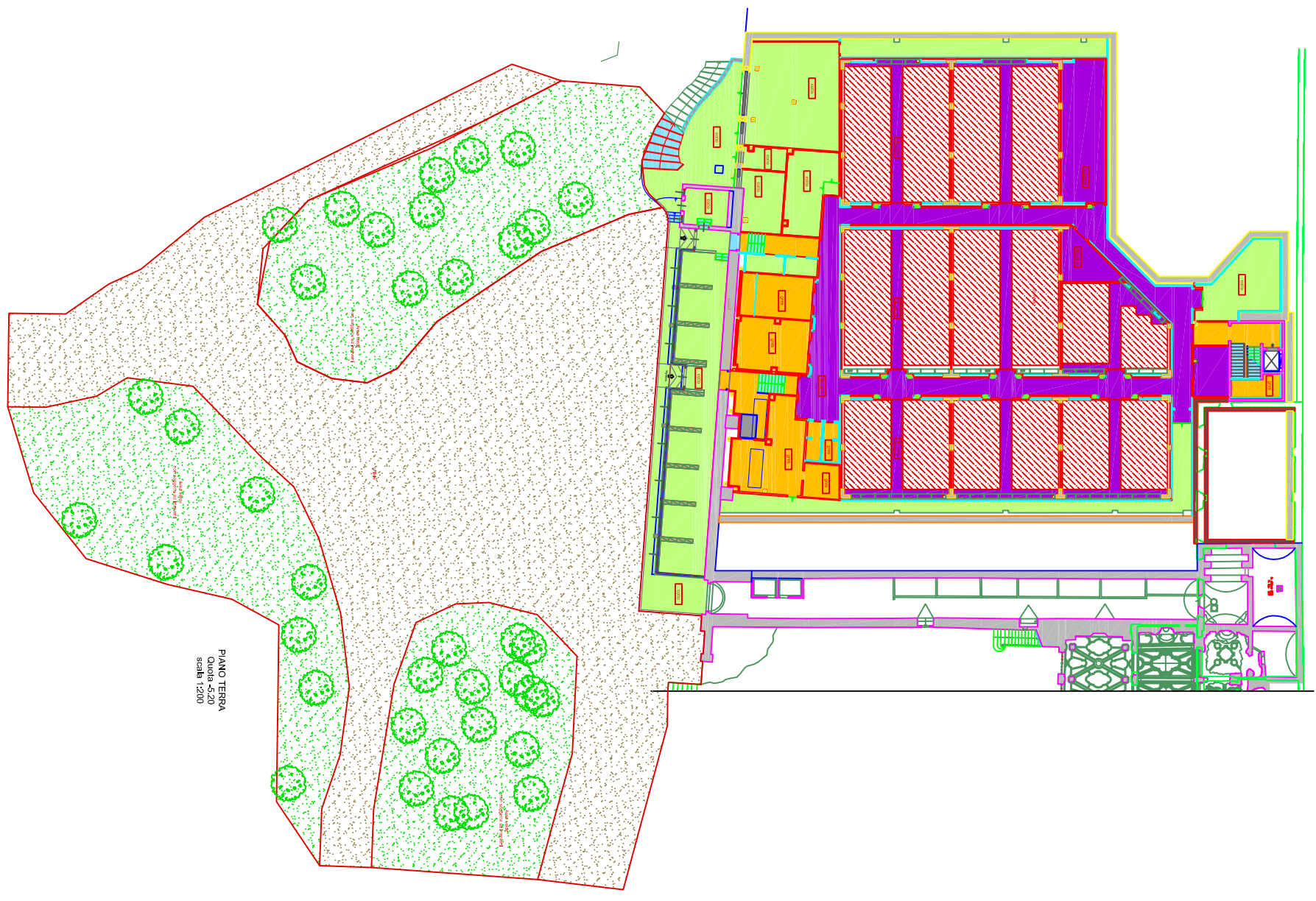

PIANO PRIMO
 Quota +5,16
 scala 1:200



ALLEGATO II G - Gara d'Appalto per l'affidamento del servizio di pulizia a ridotto impatto ambientale comprensivo della fornitura di prodotti igienico-sanitari, della disinfezione, derattizzazione ed attività di presidio, da svolgersi presso le sedi dell'Istituto Universitario Europeo

Anno 2018
REDAZIONE
T.M. 08
SCALE: 1:500

Identificativo immobile:
Villa Salvati Castello
via dei Roccezzini, 9 50014 San Domenico di Fiesole
Piano: Pianimetria Generale

SACA

LEGENDA

☒ SUPERFICI ESTERNE CHE NECESSITANO PULIZIE
GIORNALIERE - 150 MQ

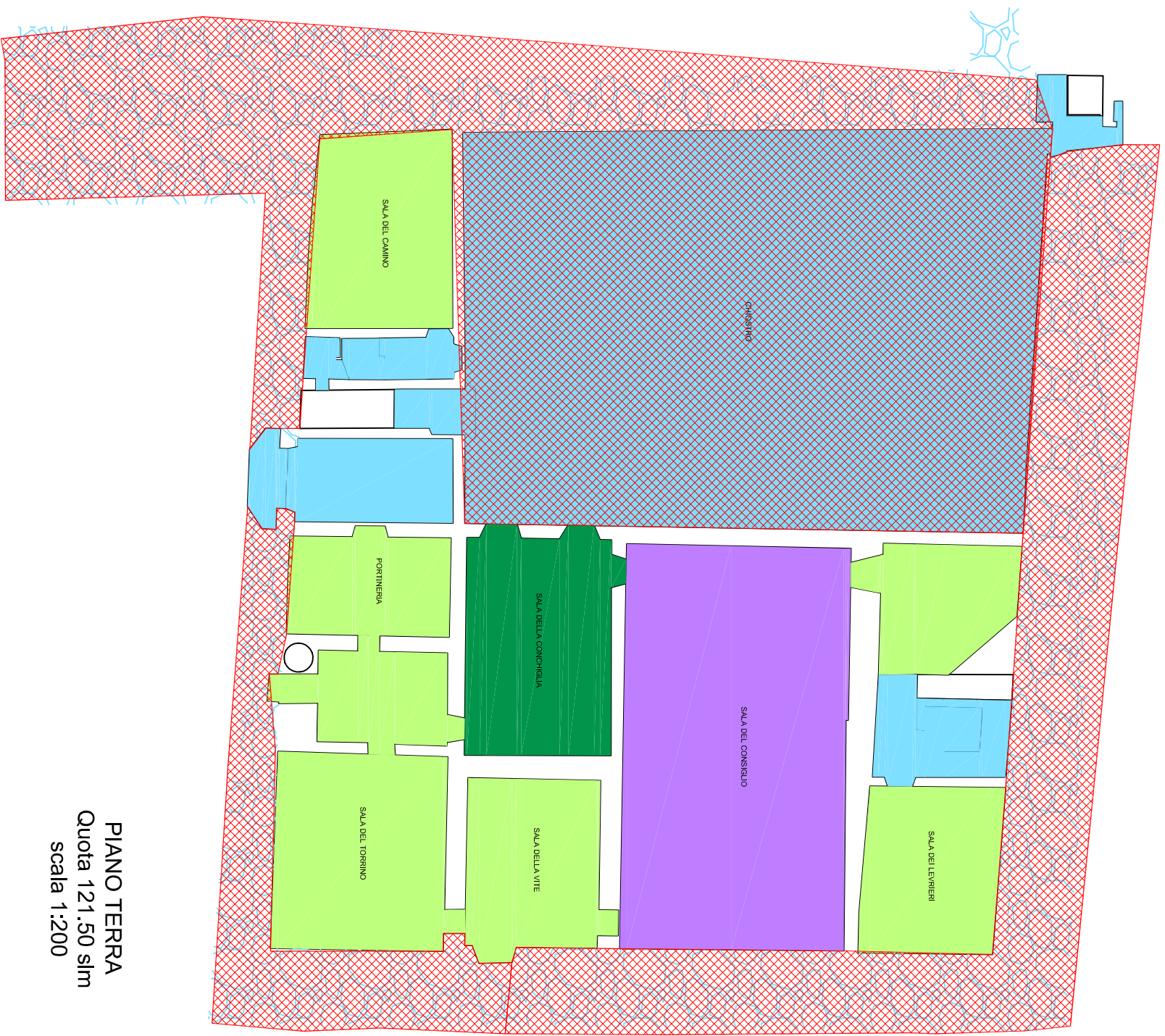

PIANO TERRA
Quota 121.50 slm
scala 1:200



ALLEGATO II-G - Gara d'Appalto per l'affidamento del servizio di pulizia a ridotto impatto ambientale comprensivo della fornitura di prodotti igienico-sanitari, della disinfezione, della derattizzazione ed attività di presidio, da svolgersi presso le sedi dell'Istituto Universitario Europeo

Anno 2018
 Via Salaria 439
 Roma, 00198
 scale: 1:500

Identificativo immobile:
Villa Salvati Castello
 Via del Roccezzini, 9 50014 San Domenico di Fiesole
 Piano: Pianimetria Generale

SACA

LEGENDA

PAVIMENTI



		SUPERFICI INTERNE							
P. INT.	Cotto	Gre. Parquet	Fotostone	linobianchi	Moquette	Pietra	Marmo	Legno	Vetro/cemento
P. INT.	637,75	142,25			123,24	362,64			45
P. T.	158,07				11,21	351,86			
P. 1 AM.	460,23	34,46				25,21			
P. 2 AM.	264,4					89,68			
P. S. T.	85,61					11,48			
P. S. T.	27,75	10,62	379,01		13,14	237,66			
TOT.	1613,81	198,58	820,65	0	0	136,38	658,16	0	45
		SUP. NETTA		SUP. VERBALE					
P. INT.	746,04								
P. T.	688,95								
P. 1 AM.	842,57								
P. 2 AM.	324,07								
P. S. T.	186,77								
P. S. T.	668,18								
TOT.	3470,58								



PIANO SECONDO
 AMMEZZATO
 Quota 121.50 slm
 scala 1:200



PIANO SOTTOTETTO
 Quota 121.50 slm
 scala 1:200



REAL ESTATE
AND FACILITIES
SERVICE

ALLEGATO II - G - Gara d'Appalto per l'ammontamento del servizio di pulizia a ridotto impatto ambientale comprensivo della fornitura di prodotti igienico-sanitari, della disinfezione, derattizzazione ed attività di presidio, da svolgersi presso le sedi dell'Istituto Universitario Europeo

Anno 2018
Miglioramento
Tit. 48
Scale: 1:500

Identificativo immobile:
Villa Salvati Castello
Via del Roccellini, 9 50014 San Domenico di Fiesole
Piano: Pianimetria Generale

SACA

LEGENDA

PAYMENTI

- colori
- green
- yellow
- orange
- red
- blue
- purple
- pink
- grey



		SUPERFICI INTERNE							
		Cotto	Gres	Parquet	Fiorante linoleum/Moquette	Petra	Marmo	Legno	Vetro cemento
P. INT.	617,75	144,29				113,24	362,64		45
P. T.	158,07								
P. I.	469,73	112,21	351,52						
P. 1 AM.	284,4	34,46				25,21	11,48		
P. 2 AM.	85,61		89,68						
P. S. T.	27,75	10,62	379,01			13,14	237,66		
TOT.	1613,81	198,58	820,65	0	0	136,38	656,16	0	45
		SUP. NETTA		SUP. VERATA					
P. INT.		760,04		50					
P. I.		698,35		28					
P. 1 AM.		324,07		40					
P. 2 AM.		186,77		20					
P. S. T.		658,18		20					
TOT.		3470,58		380					



PIANO PRIMO
Quota 121.50 slm
scala 1:200



ALLEGATO II G - Gara d'Appalto per l'affidamento del servizio di pulizia a ridotto impatto ambientale comprensivo della fornitura di prodotti igienico-sanitari, della disinfezione, derattizzazione ed attività di presidio, da svolgersi presso le sedi dell'Istituto Universitario Europeo

Identificativo immobile:
Villa Salvati Castello
 via dei Roccellini, 9 50014 San Domenico di Fiesole
 Piano: Pianimetria Generale

Anno 2018
 Villa Salvati Castello
 Tav. 3/8
 scala: 1:500

SACA

LEGENDA

PAVIMENTI

- Cotto
- Gres
- Parquet
- moquette
- pietra
- legno
- vetro cemento



SUPERFICI INTERNE										
	Cotto	Gres	Parquet	Frottante	Linoleum	Moquette	Pietra	Marmo	Legno	Vetro cemento
P. INT.	617,75	142,29					123,24	362,64		45
P. I.	158,07									
P. I.	460,23	11,21	351,96					19,17		
P.1 AM.	264,4	34,46						25,21		
P.2 AM.	85,61		89,68					11,48		
P. S. T.	27,75	10,62	379,01				13,14	237,66		
TOT.	1613,81	198,58	820,65	0	0	0	136,38	656,16	0	45
SUP. NETTA										
P. INT.	760,04									
P. I.	688,95									
P. I.	842,57									
P.1 AM.	324,07									
P.2 AM.	186,77									
P. S. T.	668,18									
TOT.	3470,58									
SUP. VETRATA										
P. INT.	50									
P. I.	200									
P.1 AM.	40									
P.2 AM.	20									
P. S. T.	70									
TOT.	380									



PIANO PRIMO
AMMEZZATO
 Quota 121.50 slm
 scala 1:200

ISTITUTO UNIVERSITARIO EUROPEO



REAL ESTATE
AND FACILITIES
SERVICE

ALLEGATO II G - Gara d'Appalto per l'affidamento del servizio di pulizia a ridotto impatto ambientale comprensivo della fornitura di prodotti igienico-sanitari, della disinfezione, derattizzazione ed attività di presidio, da svolgersi presso le sedi dell'Istituto Universitario Europeo

Anno 2018

Villa Salviati Castello
- Tav. 1/6

scala:1:500

Identificativo immobile:

Villa Salviati Castello
via dei Roccettini, 9 50014 San Domenico di Fiesole

SACA

Piano: **Planimetria Generale**

LEGENDA

PAVIMENTI

- cotto
- gres
- parquet
- moquette
- pietra
- cemento
- vetrocemento
- legno
- isolamento



PIANO INTERRATO
Quota 121.50 slm
scala 1:200

SUPERFICI INTERNE

	Cotto	Gres	Parquet	Flottante	Linoleum	Moquette	Pietra	Marmo	Legno	Vetro cemento
P. INT.	617,75	142,29								
P. T.	158,07					123,24	362,64			45
P. 1	460,23	11,21	351,96				19,17			
P. 1 AM.	264,4	34,46					25,21			
P. 2 AM.	85,61		89,68				11,48			
P. S. T.	27,75	10,62	379,01			13,14	237,66			
TOT.	1613,81	198,58	820,65	0	0	136,38	656,16	0	0	45

	SUP. NETTA	SUP. VETRATA
P. INT.	760,04	20
P. T.	688,95	50
P. 1	842,57	200
P. 1 AM.	324,07	40
P. 2 AM.	186,77	20
P. S. T.	668,18	70
TOT.	3470,58	380



ALLEGATO II G - Gara d'Appalto per l'affidamento del servizio di pulizia a ridotto impatto ambientale comprensivo della fornitura di prodotti igienico-sanitari, della disinfezione, derattizzazione ed attività di presidio, da svolgersi presso le sedi dell'Istituto Universitario Europeo

Identificativo immobile:
Appartamenti Pian del Mugnone (PDM)
 Via Faentina, 94/b 50014 fraz. Pian di Mugnone Fiesole
 Piano: Piano Terra, Piano Primo e Piano Secondo

PDM

Anno 2018

Appartamenti Pian del Mugnone - Tav. 1

scala: 1:200

SUPERFICI INTERNE					
	Gres	Linoleum	Parquet	Sup. Netta	Sup. Vetrata
P.T.					
P.1	135,55 mq	97,2 mq	106 mq	338,75 mq	52,43 mq
P.2	133 mq	100 mq	100 mq	330 mq	49,37 mq
TOT.	268,55 mq	197,2 mq	206 mq	671,75 mq	101,80 mq

SUPERFICI ESTERNE		
	Cotto	TOT.
	Asfalto	342,45 mq
	Cotto	584,45 mq

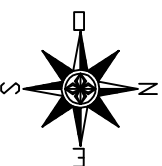

LEGENDA

- cotto
- gres
- parquet
- moquette
- pietra
- cemento
- V.cem.
- legno
- linoleum
- marmo
- Cotto ext
- Asfalto

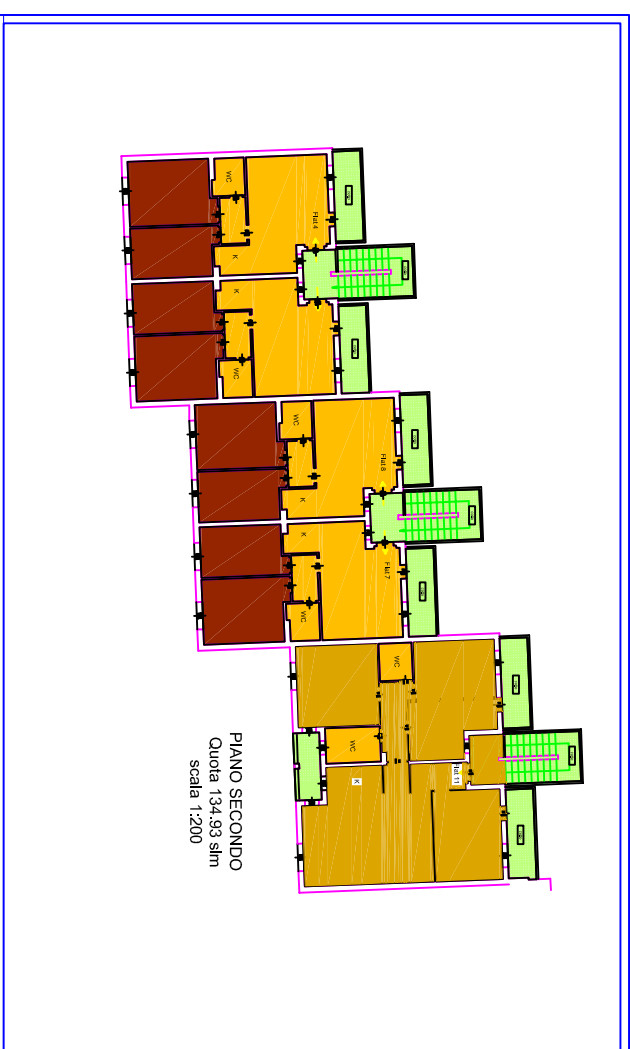
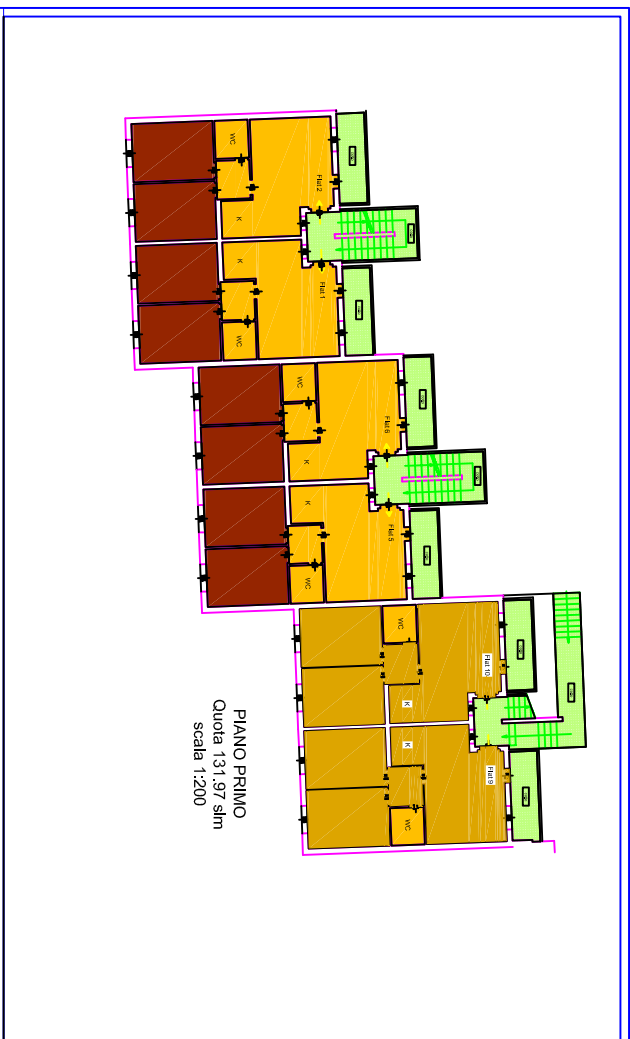
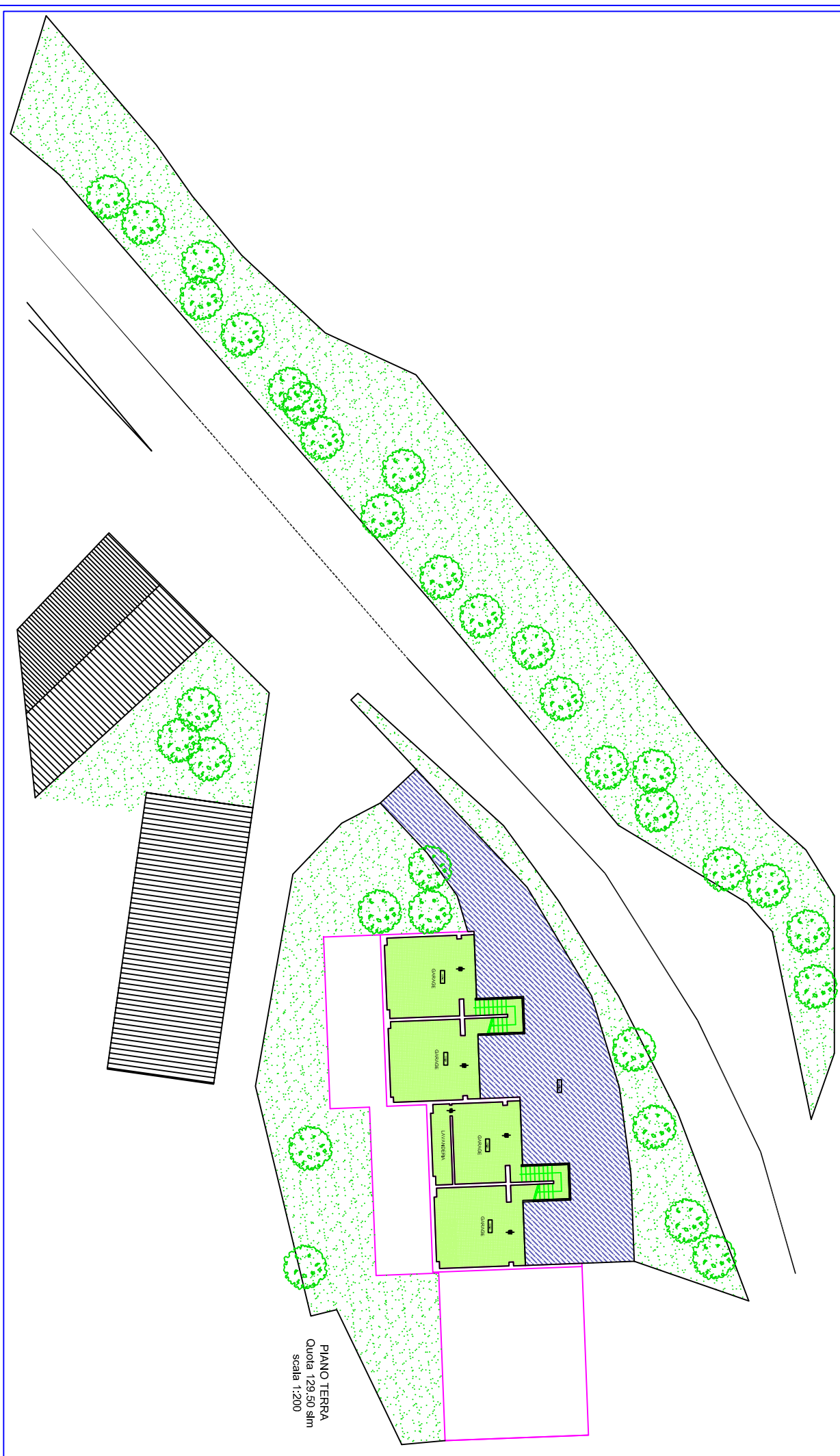



ALLEGATO II-G - Gara d'Appalto per l'affidamento del servizio di pulizia a ridotto impatto ambientale comprensivo della fornitura di prodotti igienico-sanitari, della disinfezione, deodorizzazione ed attività di presidio, da svolgersi presso le sedi dell'Istituto Universitario Europeo

Identificativo Irpeccabile: Appartamento PAB sede a
Via F. Antonicelli, 38/39 50133 Firenze
Piano: Piano Interrato, Piano Terra, Piano Primo e Piano Secondo

PAB

LEGENDA
SUPERFICI ESTERNE CHE NECESSITANO DI PULIZIE GIORNALIERE - IRPECCABILE

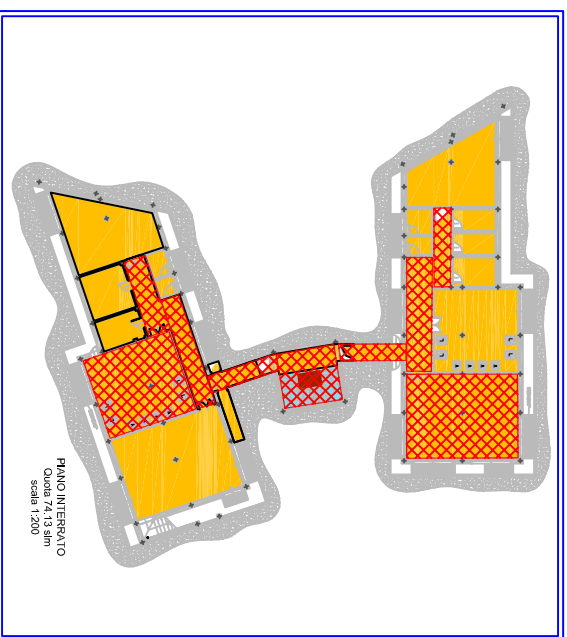

ALLEGATO II G - Tabella Riepilogativa INTERNI

IMMOBILE	TIPO PAVIMENTAZIONE INTERNI (mq)															Sup. Netta pavimentata degli interni (mq)	Sup. Netta aree comuni e bagni (mq)
	Cotto	Gres	Gres / Cotto WC	WC bibl.	Parquet	Flottante	Linoleum	Moquette	Pietra	Legno	Marmo	V.cem.	Cls	Compactus	Graniglia		
Badia Fiesolana	3461.09	997.01	250	60	90.3	103.3	915.99	3734.07	623.44		400.8	0	0		0	10,636	8886
Villa San Felice	222	27	43		152	0	0	0	6	0	0	0	0		0	450	232
Villa Raimondi	8.85	129.99	20		72.5	21.3	270	13.93	13.43	0	0	0	0		0	550.00	324.75
Cappella Schifanoia	85.45	45.7	12		12	0	0	0	93	0	0	0	0		0	248.15	248.15
Limonaia Schifanoia	26	46	0		0	0	0	0	2.2	0	0	0	0		0	74.20	0
Villa Schifanoia	1578	43.71	90		150.65	0	2.54	250.08	73.31	5.46	10.45	6.8	0		0	2,211.00	1401
Casale Schifanoia	199	0	17.72		0	88.8	0	194.77	18.9	0	0	0	0		0	519.19	246.19
Villino Schifanoia	83.54	57.45	21		0	0	354.6	0	20.6	0	0	0	0		0	537.19	182.19
Villa Il Poggiolo	44.8	188.85	31		0	0	0	338.5	0	0	1058.2	0	82.65		0	1,744.00	741
Tipografia	183.5	0	11.8		0	0	0	0	0	0	0	0	0		0	195.30	195.3
Villa Malafrasca	367.5	0	36.17		126.56	0	0	32.3	17.8	0	0	0	0		0	599.37	349.37
Palestra	0	11.1	4		56.2	0	0	0	2.2	0	0	0	0		0	73.50	73.5
Villa La Pagliaiuola	532.5	0	15		96.61	0	0	0	29.89	0	0	0	0		0	674	264
Limonaia Villa la Fonte	314.16	0	8.2		0	0	0	0	0	5.7	0	0	0		0	328.06	13.9
Serra Villa la Fonte	35.85	0	2.8		0	0	0	0	0	0	0	0	0		0	38.65	2.8
Villa la Fonte	1291.73	11	30		81.3	10.5	265	190.25	189.36		0	0	0		115.86	2,185.00	1009
Convento San Domenico	706.41	68	42		36.2	0	273.06	161.29	61.37	0	0	0	21.12		178.55	1,548.00	648
Villa Salviati HAUE	460	251.02	50		96	344.3	0	0	580.6	15	0	0	0		700	2,496.92	1896.92
Villa Salviati Castello	1613.81	98.58	100		820.65			136.38	656.16			45				3,470.58	
Villa Salviati Manica	701.71	0	38.4		0	0	0	0	139.7	173.4	87.4	53.29	0		0	1,193.90	585.9
Appartamenti PAB	0	3868			0	0	3	0	212	0	0	0	0		0	4,083.00	4083
Appartamenti PdM	0	268			206	0	197	0	0	0	0	0	0		0	671	671
Villa Paola	200	95.68			231.24	0	0	0	0	0	0	0	0		0	528.41	78.41
TOTALE	12,115.90	6,207.09	823.09	60.00	2,228.21	568.20	2,281.19	5,051.57	2,739.96	199.56	1,556.85	105.09	103.77	700.00	294.41	35,034.89	13246.38

Allegato II G – Planimetrie

Gara d'appalto con procedura aperta per l'affidamento del servizio di pulizia a ridotto impatto ambientale comprensivo della fornitura di prodotti igienico-sanitari, della disinfestazione, derattizzazione ed attività di presidio, da svolgersi presso le sedi dell'Istituto Universitario Europeo

ALLEGATO II G -Tabella Riepilogativa ESTERNI

IMMOBILE	TIPO PAVIMENTAZIONE ESTERNI (mq)						Sup. Netta pavimentat a degli
	Cotto	Gres	Pietra	Ghiaia	Asfalto	Cls	
Badia Fiesolana	0.00	0.00	1,600.00	1,400.00	9,000.00	0.00	12,000.00
Villa San Felice	0.00	0.00	145.00	830.00	0.00	0.00	975.00
Villa Raimondi	0.00	0.00	510.25	330.00	0.00	0.00	840.25
Cappella Schifanoia	0.00	0.00	181.00	0.00	0.00	29.00	181.00
Limonaia Schifanoia	0.00	0.00	0.00	0.00	0.00	0.00	0.00
Villa Schifanoia	40.00	850.00	0.00	4,915.00	0.00	1,025.00	6,830.00
Casale Schifanoia	0.00	0.00	50.00	0.00	0.00	0.00	50.00
Villino Schifanoia	82.00	179.00	29.00	84.00	0.00	0.00	374.00
Villa Il Poggiolo	0.00	0.00	50.00	0.00	0.00	0.00	50.00
Tipografia	0.00	0.00	14.00	0.00	101.00	0.00	115.00
Villa Malafrasca	0.00	0.00	0.00	621.00	0.00	0.00	621.00
Palestra	40.00	0.00	0.00	0.00	407.00	0.00	447.00
Villa La Pagliaiuola	29.15	0.00	394.00	0.00	0.00	0.00	423.15
Limonaia Villa la Fonte	0.00	185.00	0.00	226.00	0.00	0.00	411.00
Serra Villa la Fonte	35.85	2.80	0.00	0.00	0.00	0.00	38.65
Villa la Fonte	0.00	0.00	0.00	2,000.00	0.00	0.00	2,000.00
Convento San Domenico	0.00	0.00	295.75	0.00	0.00	0.00	295.75
Villa Salviati HAUE	110.00	193.00	128.00	1,775.00	0.00	0.00	2,206.00
Villa Salviati Castello	0.00	0.00	1,150.00	0.00	0.00	0.00	0.00
Villa Salviati Manica	0.00	0.00	0.00	450.00	0.00	0.00	450.00
Appartamenti PAB	0.00	0.00	0.00	450.00	0.00	0.00	450.00
Appartamenti PdM	342.45	0.00	0.00	0.00	242.00	0.00	584.45
Villa Paola	192.65						192.65
TOTALE	872.1	1,409.8	4,547.0	13,081.0	9,750.0	1,054.0	29,534.9

AREE ESTERNE CON FREQUENZA QUOTIDIANA (mq)	Sup. Finestrata (mq)
1,150	1,053.02
145	57.24
215	79.82
	19.90
	13.00
1,500	426.64
	69.84
	98.50
	273.00
165	20.55
50	81.92
40	13.00
50	89.34
	40.43
370	30.55
	72.00
295	142.73
300	209.73
1,150	380.00
80	51.28
300	554.04
	101.80
154.57	115
5,964.57	3,993.33